

Investeringar innebär en risk. Historisk avkastning är ingen garanti för framtida avkastning.

RHENMAN HEALTHCARE EQUITY L/S

Utveckling februari 2023

IC1 (EUR)	RC1 (SEK)
-2,16%	-4,42%

Utveckling i år

IC1 (EUR)	RC1 (SEK)
-0,19%	-0,84%

- +16% genomsnittlig årlig avkastning (efter avgifter) sedan fondstart.
- Mer än tjugo års erfarenhet av framgångsrik hälso- och sjukvårdsfondförvaltning.
- Fundamental inställning som stöds av ett vetenskapligt råd bestående av framstående forskare och sektorspecialister med mer än 30 års individuell erfarenhet.

MÅNADSUPPDATERING

Inflation och krig åter i fokus. Under 2022, när investerarna fick anpassa sig till krigets fasor och kraftigt stigande pris på pengar minskade riskvilligheten successivt. Den relativt låga aktieexponeringen under slutet av föregående år innebar ett utgångsläge för ett skifte i marknaden. I januari steg kurserna kraftigt och bekymren från fjolåret gällande krig, räntor och politik föll för en stund i glömska.

Orosmolnen hopades åter

I februari fick investerarna uppleva motsatsen när orosmolnen åter hopades. När en rimligt bra rapportsäsong led mot sitt slut förflyttades fokus tillbaka till makrofrågor i en svårbedömd värld. Inte minst förhoppningarna om en mjukare penningpolitik kom på skam i takt med sämre inflationssiffror i såväl USA som Europa och påföljande hökaktiga uttalanden från centralbanksledamöter.

Fortsatt osäkerhet kring räntehöjningar

Kombinationen av kraftiga prishöjningar och en fortsatt stark arbetsmarknad liksom motståndskraftig privatkonsumtion tolkades som att en recession kan undvikas. Detta ledde i sin tur till oro över att räntehöjningarna från såväl amerikanska centralbanken som den europeiska centralbanken kan komma att fortsätta längre och sluta på högre nivåer än förväntat.

Försämrade riskvillighet

I takt med att investerarna tog till sig de nya förväntningarna försämrades riskvilligheten och positioneringen kantrade åter över mot det negativa. Till exempel trendföljande fonder, så kallade CTA's, som varit en betydande flödesaktör det senaste året svängde åter till en exponering för nedgång. Fler av de stora investmentbankerna upprepade också sina budskap att aktiemarknaderna var för dyra i förhållande till försvagade vinster.

Även geopolitiken försämrades i februari. Utrikesminister Anthony Blinkens resa till Kina ställdes in när en förmodad spionballong upptäcktes över USA och sedermera sköts

ned, vilket försämrade utsikterna för förbättrade relationer mellan de två länderna. Kinas motvillighet att fördöma kriget mot Ukraina och indirekta stöd till Ryssland skapade också motsättningar.

Den ryska aggressionen fortsatte

Den ryska aggressionen i Ukraina fortsatte med häftiga strider, särskilt i landets östra delar. President Biden, den amerikanska finansministern Janet Yellen och ett antal ledande politiker från Europa besökte Kiev i februari. Förutom ytterligare stöd i form av vapen och pengar till Ukraina, enades EU om ett tionde sanktionspaket mot Ryssland. När kriget gick in på sitt andra år den 24 februari såg utsikterna till fred mer avlägsna ut än någonsin.

Bakslag för de flesta aktiemarknader i februari

Även om de flesta aktiemarknader kunde notera en god avkastning hittills 2023 innebar februari ett bakslag efter en mycket stark januari. Alla globala sektorer sjönk under månaden med råvaror och energi i botten medan informationsteknologi och industriföretag höll emot bättre. Samtliga regioner föll, Europa fortsatte dock att utvecklas bättre än USA. Noterbart var den kraftiga nedgången i Hong Kong efter fyra månader av stigande kurser.

FONDUTVECKLING

I februari minskade fonden med 2,2 procent i sin huvudandelsklass IC1 (EUR) och minskade med 4,4 procent i RC1 (SEK). I takt med att investerarsentimentet försämrades under februari, minskade också riskaptiten för tillväxttillgångar, främst inom bioteknik och tillväxtaktier. Samtidigt fortsatte rotationen ut från fjolårets vinnare inom läkemedel och sjukförsäkringsbolag. Månadens bästa bidragsgivare var Tenet Healthcare och Apellis Pharmaceuticals. De sämsta bidragsgivarna var BioMarin Pharmaceutical och Eli Lilly & Co.

Forts. på nästa sida →

Tenet Healthcare fortsatte att stiga efter stark kvartalsrapport

Sentimentet för vårdbolag fortsatte att förbättras under februari efter ett utmanande 2022. Vårdbolaget Tenet Healthcares kvartalsrapport bekräftade både en återhämtning i de kirurgiska volymerna samt minskade lönekostnader. Det är sällan en dålig sak när vi ser förbättringar i både intäkts- och kostnadsbas för ett bolag som dessutom bör ha möjlighet att överträffa sina initiala förväntningar.

Godkännande av ny behandling resulterade i en stark månad för Apellis Pharmaceuticals

FDA (US Food and Drug Administration) godkände Apellis nya behandling av geografisk atrofi (GA) före tidsfristen, den så kallade PDUFA, gick ut. Godkännandet kom dessutom med en läkemedelsmärkning som överträffade marknadens förväntningar. Ansöknings- och granskningsperioden har varit omgärdad av osäkerhet, detta gjorde att godkännandet resulterade i en stark aktiekursutveckling. Syfövre är den första behandlingen någonsin som godkänts för behandling av GA, ett nedsatt tillstånd och en av de centrala orsakerna till att utveckla blindhet.

Delade åsikter om BioMarin Pharmaceuticals genterapi påverkade aktien negativt

Efter en lång och mödosam väg för företaget som har krävt mycket tålamod av investerare, är nu ett amerikanskt godkännande av Roctavian, BioMarins genterapi för svår hemofili A, nära förestående. Marknaden är dock delad gällande hur snabbt den nya behandlingen kommer att införas bland läkare och patienter, vilket resulterar i ett brett spann av försäljnings- och resultatprognoser. Efter en stark kursutveckling under slutet av förra året och i januari i år såg vi en konsolidering under februari.

Eli Lilly & Co påverkas negativt av sektorrotation

Eli Lilly har ett hektiskt år framför sig. Företaget överrumplades något av den höga efterfrågan på Mounjaro, men ser ut att ha löst leveransproblemen, åtminstone på kort sikt. SURMOUNT-2-studien med tirzepatide kommer att presenteras i vår, studieresultatet kan ge företaget möjlighet att ansöka om ett godkännande för användning vid fetma. Under mitten av året kommer även resultat från fas III-studien av TRAILBLAZER-2 för donanemab vid Alzheimers sjukdom. Tillsammans kommer dessa lanseringar att ge företaget en av de bästa tillväxtprofilerna i branschen. Aktiekursen har sedan årsskiftet dock lidit av en rotation ut ur den amerikanska läkemedelssektorn.

FRAMTIDSUTSIKTER

Aktiemarknaden fortsätter försöken att stiga men inflationen är fortfarande för hög för att tillåta en riktigt stark börs. Arbetsmarknaden är fortsatt stark och ger ännu inget stöd för amerikanska centralbankens ambition att avsluta räntehöjningarna. Många strategier är bekymrade att vinstestimaten behöver komma ner när redan beslutade räntehöjningar får fullt genomslag i ekonomin senare i år.

Under tiden har marknaden kunnat glädjas åt goda rapporter för fjärde kvartalet med förhållandevis få tecken på minskad försäljning och krympande marginaler. Hälso- och sjukvårdssektorn hade en förhållandevis bra rapportsäsong, med några betydelsefulla undantag. Nu har sektorn gått igenom det mesta av det som varit relaterat till covid; extra försäljning eller kostnader, personalbrist och andra mer kortsiktiga faktorer.

Andra sektorer i rampljuset

För den mer taktiskt inriktade investeraren är första kvartalet på året det sämsta för många hälso- och sjukvårdsföretag, men förväntningarna brukar också avspegla detta faktum. Med detta sagt kan andra sektorer i ekonomin nu komma i rampljuset när den amerikanska konjunkturen är så pass god och det kommer antagligen att synas i resultaten när företagen rapporterar under april och maj.

Inte desto mindre ser vi glaset för vår sektor som halvfyllt snarare än halvtomt, och vi har ökat vår nettoexponering något. Vi har mestadels köpt medelstora tillväxtföretag där vi ser intressanta förhållande mellan risk och möjligheter. Även om det ser ut att gå långsammare än önskvärt så bedömer vi att inflationen är på väg ner. Vår utgångspunkt är att detta bör vara tillräckligt för att inte bara vi, utan även en bred krets investerare, kommer att uppfatta sektorn som attraktiv.

Fondinformation

KIID OCH PROSPEKT (WEBBPLATS)

<https://fundinfo.fundrock.com/RhenmanPartnersFund/>

FONDKLASSER

Euro (EUR) / Svenska Kronor (SEK)
/ US Dollar (USD)

FONDKAPACITET

När förvaltad kapital överstiger 1 miljard EUR kan fondbolaget besluta om hard closure

MÅLAVKASTNING

Genomsnittlig nettoavkastning över tid +12%

FONDSTRUKTUR

AIF / FCP (Fonds Commun de Placement)
under Part II of the Luxembourg Law on
Investment Funds

PORTFÖLJFÖRVALTARE

Rhenman & Partners Asset Management AB

FÖRVALTARTEAM

Henrik Rhenman & Susanna Urdmark

AIFM / MANAGEMENT COMPANY

FundRock Management Company S.A.

PRIME BROKER

Skandinaviska Enskilda Banken AB (publ)

DEPOSITARY OCH PAYING AGENT

Skandinaviska Enskilda Banken S.A.

REVISOR

PricewaterhouseCoopers (PwC)

KÖP/FÖRSÄLJNING

Månadsvis

MINSTA FÖLJDINVESTERING

Inget minimum

VARSELPERIOD VID KÖP/FÖRSÄLJNING

3 arbetsdagar (12.00 CET)

HURDLE RATE

Euribor 90D (high-water mark)



+16%

**genomsnittlig årlig avkastning
(netto) sedan fondstart**

HISTORISK AVKASTNING ÄR INGEN GARANTI FÖR FRAMTIDA AVKASTNING.

FONDUTVECKLING – IC1 (EUR)

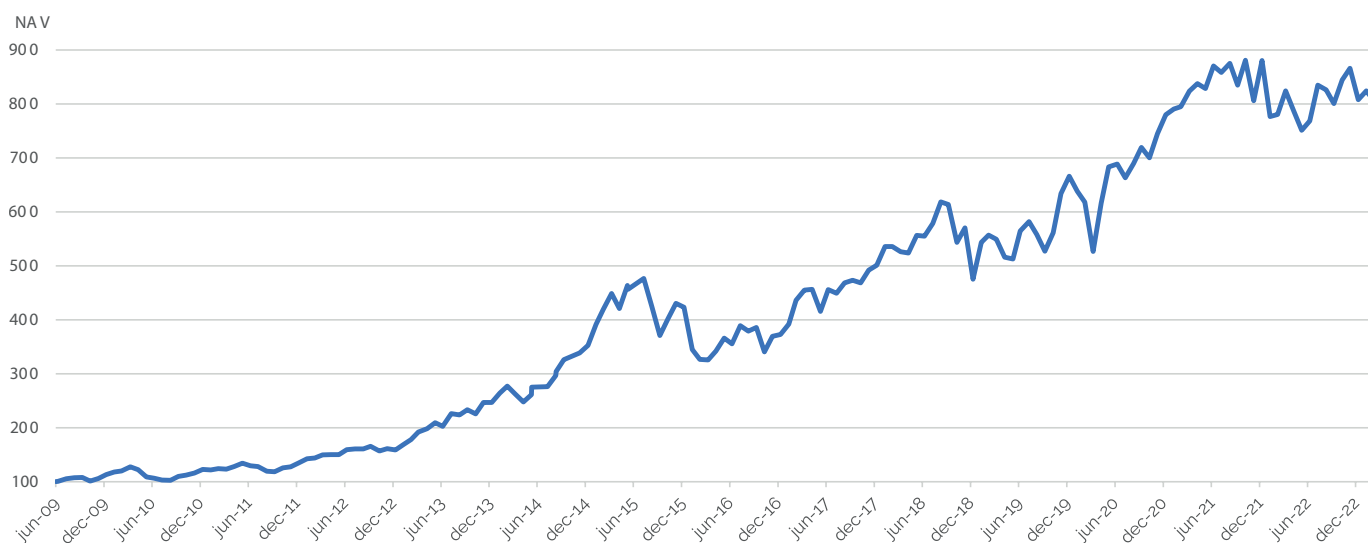

FEBRUARI 2023

FONDKLASS	NAV	MÅNADSAVKASTNING	SEDAN ÅRETS BÖRJAN	SEDAN FONDSTART ¹
IC1 (EUR)	806.09	-2.16%	-0.19%	706.09%
IC3 (EUR)	1014.58	-2.11%	-0.07%	914.58%
IC2 (SEK)	654.51	-4.10%	-0.65%	554.51%
ID1 (SEK) - Utdelande	393.44	-7.97%	-4.52%	293.44%
IC1 (USD)	191.26	-4.48%	-0.85%	91.26%
IC2 (USD)	263.30	-4.44%	-0.77%	163.30%
RC1 (EUR)	690.81	-2.20%	-0.28%	590.81%
RC1 (SEK)	763.61	-4.42%	-0.84%	663.61%
RC2 (SEK)	811.40	-4.27%	-0.75%	711.40%
3 mån Euribor (EUR)	103.41	0.18%	0.18%	3.41%

Fotnot: 1) Startdatuminformation för varje fondklass återfinns på sid 5–8.

PORTFÖLJKONSTRUKTION²

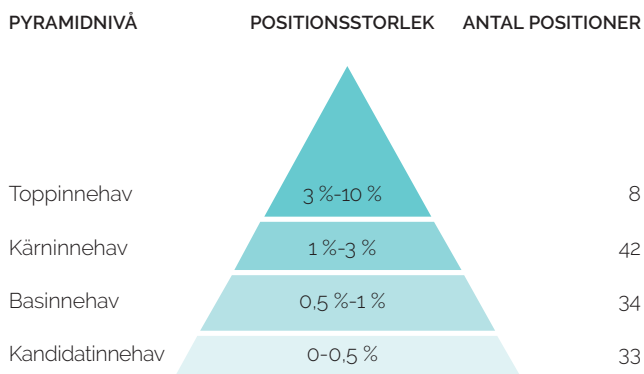

VALUTAEXPONERING³

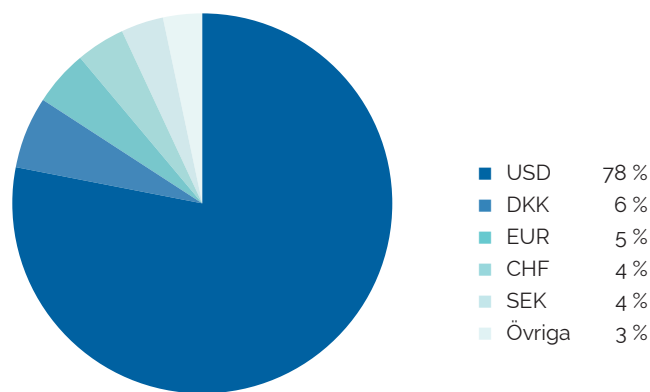

RISK (IC1 EUR)

Value at risk ⁴	1,53%
Standardavvikelse ⁵	21,10%
Sharpe kvot ⁵	0,77

EXPONERING⁶

Lång	140%
Kort	21%
Brutto	160%
Netto	119%

FÖRVALTAT KAPITAL⁷

Fond:
EUR 844m
USD 898m

STÖRSTA AKTIEINNEHAV

1. Eli Lilly & Co
2. Novo Nordisk AS B
3. United Health Group Inc
4. Cigna Group Reg
5. Boston Scientific Corp

FONDKLASSINFORMATION – ENDAST JURIDISKA PERSONER⁸

MINSTA INSÄTTNING		FÖRVALT- NINGSG. AVG.	PRESTATIONS- BASERAD AVG.	ISIN	BLOOMBERG	REUTERS	TELEKURS
IC1 (EUR)	250 000	1,50 %	20 %	LU0417598108	RHLEIC1 LX	65147588	10034579
IC2 (SEK)	50 000 000	1,00 %	20 %	LU0417598793	RHHIC2S LX	68204997	20323930
ID1 (SEK) – Utdelande	100 000	1,50 %	20 %	LU0417599098	RHHCID1 LX	68153820	18491109
IC1 (USD)	300 000	1,50 %	20 %	LU0417598280	RHUIIC1A LX	68305812	26812813
IC2 (USD)	6 000 000	1,00 %	20 %	LU0417598520	RHUIIC2U LX	68265724	24456000

FONDKLASSINFORMATION – PRIVATPERSONER ELLER JURIDISKA PERSONER⁸

MINSTA INSÄTTNING		FÖRVALT- NINGSG. AVG.	PRESTATIONS- BASERAD AVG.	ISIN	BLOOMBERG	REUTERS	TELEKURS
RC1 (EUR)	2 500	2,00 %	20 %	LU0417597555	RHLERC1 LX	65147589	10034567
RC1 (SEK)	500	2,00 %	20 %	LU0417597712	RHLSRC1 LX	68014067	10239523
RC2 (SEK)	2 500 000	1,50 %	20 %	LU0417598017	RHLSRC2 LX	68015239	10239528

Fotnot: 2) Antal långa aktiepositioner (exkl. ETF:er). 3) I procent av totalvärdet för långa och korta positioner (exkl. cash positioner). 4) För innehav vid månadens slut (95% konf. int. 250 dgr historik). 5) Standardavvikelse och sharpe kvot annualiserade. 6) Exponeringen är justerad för nettofondflöde vid månadsskiftet. 7) Förvaltad kapital är justerat för nettofondflöde vid månadsskiftet. 8) Utöver ovanstående avgifter tillkommer administrativa avgifter. För mer info se KIID samt prospekt (part B, A14-18).

HISTORISK VÄRDEUTVECKLING OCH NAV

IC1 (EUR) NAV													
ÅR	JAN	FEB	MAR	APR	MAJ	JUN	JUL	AUG	SEP	OKT	NOV	DEC	
2009						100,75	105,19	107,47	107,83	100,99	105,70	113,28	
2010	117,91	119,94	127,53	122,31	108,73	106,40	102,84	102,63	109,95	112,16	116,17	122,73	
2011	121,53	124,28	123,35	127,79	134,24	129,26	128,19	119,36	118,28	125,67	127,48	134,59	
2012	142,42	143,99	149,51	150,29	150,07	159,07	160,74	160,74	165,47	156,93	161,34	158,92	
2013	168,92	178,11	191,91	198,41	209,10	202,53	225,87	223,66	233,45	225,66	246,67	246,79	
2014	263,91	277,13	262,34	247,80	260,99	274,87	276,25	296,82	304,03	326,16	338,66	352,48	
2015	391,34	419,34	448,65	421,01	463,44	456,29	476,60	424,39	370,76	401,72	430,21	423,32	
2016	345,01	326,39	325,66	342,05	366,15	355,48	389,06	378,89	385,50	340,52	369,37	372,46	
2017	391,88	436,08	454,95	456,28	415,30	455,96	449,05	468,44	473,40	468,37	491,88	501,07	
2018	535,61	535,64	525,88	523,61	556,39	554,68	578,66	618,36	613,63	543,46	570,43	475,31	
2019	543,40	556,92	548,98	516,00	512,83	564,44	581,75	557,75	527,02	561,13	633,91	666,08	
2020	638,10	617,80	526,64	616,09	683,34	688,66	663,00	689,52	719,57	700,26	744,64	780,13	
2021	790,43	794,91	823,74	837,54	828,70	870,48	858,50	875,26	834,83	880,80	805,89	880,28	
2022	776,72	780,60	824,28	786,93	751,19	768,25	834,69	825,88	800,44	844,40	866,06	807,64	
2023	823,92	806,09											

IC1 (EUR) AVKASTNING %, NETTO EFTER AVGIFTER													
ÅR	JAN	FEB	MAR	APR	MAJ	JUN	JUL	AUG	SEP	OKT	NOV	DEC	TOTAL
2009						0,75	4,41	2,17	0,33	-6,34	4,66	7,17	13,28
2010	4,09	1,72	6,33	-4,09	-11,10	-2,14	-3,35	-0,20	7,13	2,01	3,58	5,65	8,34
2011	-0,98	2,26	-0,75	3,60	5,05	-3,71	-0,83	-6,89	-0,90	6,25	1,44	5,58	9,66
2012	5,82	1,10	3,83	0,52	-0,15	6,00	1,05	0,00	2,94	-5,16	2,81	-1,50	18,08
2013	6,29	5,44	7,75	3,39	5,39	-3,14	11,52	-0,98	4,38	-3,34	9,31	0,05	55,29
2014	6,94	5,01	-5,34	-5,54	5,32	5,32	0,50	7,45	2,43	7,28	3,83	4,08	42,83
2015	11,02	7,15	6,99	-6,16	10,08	-1,54	4,45	-10,95	-12,64	8,35	7,09	-1,60	20,10
2016	-18,50	-5,40	-0,22	5,03	7,05	-2,91	9,45	-2,61	1,74	-11,67	8,47	0,84	-12,01
2017	5,21	11,28	4,33	0,29	-8,98	9,79	-1,52	4,32	1,06	-1,06	5,02	1,87	34,53
2018	6,89	0,01	-1,82	-0,43	6,26	-0,31	4,32	6,86	-0,76	-11,44	4,96	-16,68	-5,14
2019	14,33	2,49	-1,43	-6,01	-0,61	10,06	3,07	-4,13	-5,51	6,47	12,97	5,07	40,14
2020	-4,20	-3,18	-14,76	16,99	10,92	0,78	-3,73	4,00	4,36	-2,68	6,34	4,77	17,12
2021	1,32	0,57	3,63	1,68	-1,06	5,04	-1,38	1,95	-4,62	5,51	-8,50	9,23	12,84
2022	-11,76	0,50	5,60	-4,53	-4,54	2,27	8,65	-1,06	-3,08	5,49	2,57	-6,75	-8,25
2023	2,02	-2,16											-0,19

IC2 (SEK) NAV													
ÅR	JAN	FEB	MAR	APR	MAJ	JUN	JUL	AUG	SEP	OKT	NOV	DEC	
2013	105,95	109,53	117,11	123,34	131,02	128,83	142,56	142,09	147,55	144,39	159,03	158,77	
2014	169,27	178,14	170,53	162,83	172,56	182,30	184,56	197,44	201,10	218,77	227,47	240,91	
2015	264,32	283,76	300,86	285,57	313,96	305,90	326,08	292,97	252,07	273,89	288,10	281,94	
2016	232,96	221,76	219,09	228,93	248,02	243,80	270,79	263,91	270,85	245,87	263,97	260,88	
2017	270,49	305,07	315,32	318,79	294,29	318,16	310,91	322,70	331,45	331,49	352,83	356,33	
2018	379,63	389,78	388,65	395,52	411,90	415,07	427,79	469,65	455,95	404,87	423,30	347,14	
2019	406,48	421,85	412,16	396,62	392,47	430,52	448,78	435,24	408,30	436,13	481,44	504,24	
2020	491,15	474,02	413,07	475,86	516,97	520,68	495,17	514,21	546,00	524,67	552,98	572,33	
2021	583,10	589,73	613,94	621,26	612,41	644,11	639,21	650,92	618,52	641,78	601,99	660,56	
2022	592,42	603,74	623,77	593,51	575,08	601,48	634,40	645,80	636,73	672,32	689,70	658,78	
2023	682,48	654,51											

IC2 (SEK) AVKASTNING %, NETTO EFTER AVGIFTER													
ÅR	JAN	FEB	MAR	APR	MAJ	JUN	JUL	AUG	SEP	OKT	NOV	DEC	TOTAL
2013	5,95	3,38	6,92	5,32	6,23	-1,67	10,66	-0,33	3,84	-2,14	10,14	-0,16	58,77
2014	6,61	5,24	-4,27	-4,52	5,98	5,64	1,24	6,98	1,85	8,79	3,98	5,91	51,74
2015	9,72	7,35	6,03	-5,08	9,94	-2,57	6,60	-10,15	-13,96	8,66	5,19	-2,14	17,03
2016	-17,37	-4,81	-1,20	4,49	8,34	-1,70	11,07	-2,54	2,63	-9,22	7,36	-1,17	-7,47
2017	3,68	12,78	3,36	1,10	-7,69	8,11	-2,28	3,79	2,71	0,01	6,44	0,99	36,59
2018	6,54	2,67	-0,29	1,77	4,14	0,77	3,06	9,79	-2,92	-11,20	4,55	-17,99	-2,58
2019	17,09	3,78	-2,30	-3,77	-1,05	9,70	4,24	-3,02	-6,19	6,82	10,39	4,74	45,26
2020	-2,60	-3,49	-12,86	15,20	8,64	0,72	-4,90	3,85	6,18	-3,91	5,40	3,50	13,50
2021	1,88	1,14	4,11	1,19	-1,42	5,18	-0,76	1,83	-4,98	3,76	-6,20	9,73	15,42
2022	-10,32	1,91	3,32	-4,85	-3,11	4,59	5,47	1,80	-1,40	5,59	2,59	-4,48	-0,27
2023	3,60	-4,10											-0,65

HISTORISK VÄRDEUTVECKLING OCH NAV

IC1 (USD) NAV													
ÅR	JAN	FEB	MAR	APR	MAJ	JUN	JUL	AUG	SEP	OKT	NOV	DEC	
2015		106.43	109.37	107.12	114.84	114.48	118.78	107.70	93.74	100.50	102.88	104.09	
2016	84.51	80.27	84.02	88.68	92.24	89.25	98.50	95.48	98.04	84.48	88.63	88.85	
2017	95.78	104.78	110.08	112.50	105.65	116.97	118.72	124.26	125.01	121.84	130.74	133.94	
2018	147.42	145.05	143.28	140.20	145.38	144.95	151.45	161.13	159.77	138.04	144.79	121.78	
2019	139.80	142.16	138.18	129.63	128.10	144.08	145.20	137.69	128.80	140.32	157.94	168.74	
2020	159.56	153.04	130.41	152.12	171.72	174.40	176.32	183.59	188.70	182.40	198.45	211.68	
2021	213.30	214.24	216.35	224.27	224.74	230.35	227.21	230.77	215.94	228.14	202.28	223.90	
2022	194.84	196.20	205.23	185.74	180.08	179.80	190.49	185.80	175.47	186.77	199.49	192.90	
2023	200.22	191.26											

IC1 (USD) AVKASTNING %, NETTO EFTER AVGIFTER													
ÅR	JAN	FEB	MAR	APR	MAJ	JUN	JUL	AUG	SEP	OKT	NOV	DEC	TOTAL
2015		6.43	2.76	-2.06	7.21	-0.31	3.76	-9.33	-12.96	7.21	2.37	1.18	4.09
2016	-18.81	-5.02	4.67	5.55	4.01	-3.24	10.36	-3.07	2.68	-13.83	4.91	0.25	-14.64
2017	7.80	9.40	5.06	2.20	-6.09	10.71	1.50	4.67	0.60	-2.54	7.30	2.45	50.75
2018	10.06	-1.61	-1.22	-2.15	3.69	-0.30	4.48	6.39	-0.84	-13.60	4.89	-15.89	-9.08
2019	14.80	1.69	-2.80	-6.19	-1.18	12.47	0.78	-5.17	-6.46	8.94	12.56	6.84	38.56
2020	-5.44	-4.09	-14.79	16.65	12.88	1.56	1.10	4.12	2.78	-3.34	8.80	6.67	25.45
2021	0.77	0.44	0.98	3.66	0.21	2.50	-1.36	1.57	-6.43	5.65	-11.34	10.69	5.77
2022	-12.98	0.70	4.60	-9.50	-3.05	-0.16	5.95	-2.46	-5.56	6.44	6.81	-3.30	-13.85
2023	3.79	-4.48											-0.85

IC2 (USD) NAV													
ÅR	JAN	FEB	MAR	APR	MAJ	JUN	JUL	AUG	SEP	OKT	NOV	DEC	
2014					102.92	108.60	106.82	113.71	112.69	120.10	124.21	126.40	
2015	132.75	141.32	145.96	143.02	153.38	152.95	158.76	143.26	124.74	133.79	137.03	138.70	
2016	112.66	107.07	112.12	118.40	123.21	119.27	131.69	127.71	131.20	113.12	118.73	119.08	
2017	128.42	140.54	147.72	151.02	141.89	156.98	159.38	166.89	167.94	163.77	175.76	180.12	
2018	198.33	195.19	192.99	188.92	195.95	195.44	204.27	217.39	215.63	186.38	195.57	164.56	
2019	188.99	192.24	186.93	175.43	173.45	195.16	196.77	186.66	174.69	190.39	214.39	228.86	
2020	216.50	207.73	177.09	206.66	233.28	237.07	239.75	249.75	256.77	248.30	270.22	288.47	
2021	290.77	292.16	295.14	306.04	306.71	314.48	310.32	315.27	295.18	311.98	276.74	306.45	
2022	266.79	268.75	281.24	254.63	246.97	246.70	261.47	255.15	241.06	256.69	274.29	265.33	
2023	275.53	263.30											

IC2 (USD) AVKASTNING %, NETTO EFTER AVGIFTER													
ÅR	JAN	FEB	MAR	APR	MAJ	JUN	JUL	AUG	SEP	OKT	NOV	DEC	TOTAL
2014					2.92	5.52	-1.64	6.45	-0.90	6.58	3.42	1.76	26.40
2015	5.02	6.46	3.28	-2.01	7.24	-0.28	3.80	-9.76	-12.93	7.26	2.42	1.22	9.73
2016	-18.77	-4.96	4.72	5.60	4.06	-3.20	10.41	-3.02	2.73	-13.78	4.96	0.29	-14.15
2017	7.84	9.44	5.11	2.23	-6.05	10.63	1.53	4.71	0.63	-2.48	7.32	2.48	51.26
2018	10.11	-1.58	-1.13	-2.11	3.72	-0.26	4.52	6.42	-0.81	-13.56	4.93	-15.86	-8.64
2019	14.85	1.72	-2.76	-6.15	-1.13	12.52	0.82	-5.14	-6.41	8.99	12.61	6.75	39.07
2020	-5.40	-4.05	-14.75	16.70	12.88	1.62	1.13	4.17	2.81	-3.30	8.83	6.75	26.05
2021	0.80	0.48	1.02	3.69	0.22	2.53	-1.32	1.60	-6.37	5.69	-11.30	10.74	6.23
2022	-12.94	0.73	4.65	-9.46	-3.01	-0.11	5.99	-2.42	-5.52	6.48	6.86	-3.27	-13.42
2023	3.84	-4.44											-0.77

HISTORISK VÄRDEUTVECKLING OCH NAV

IC3 (EUR) NAV													
ÅR	JAN	FEB	MAR	APR	MAJ	JUN	JUL	AUG	SEP	OKT	NOV	DEC	
2009								102.15	103.33	96.78	101.30	109.19	
2010	114.20	116.43	124.73	119.62	106.33	104.06	100.57	100.37	107.52	109.68	113.59	120.00	
2011	118.82	121.50	120.59	124.92	131.89	126.43	125.36	116.73	115.66	122.76	124.53	132.03	
2012	140.67	142.42	148.58	149.43	149.16	159.24	161.09	161.06	166.38	157.79	162.21	159.79	
2013	170.25	180.70	196.39	203.85	216.23	208.50	235.66	233.03	244.50	236.34	260.09	260.40	
2014	280.76	296.58	279.47	263.97	278.02	294.48	296.09	321.00	329.83	356.89	372.31	389.50	
2015	437.99	471.80	508.68	477.10	527.32	518.14	544.00	481.68	420.82	455.95	488.29	480.47	
2016	391.59	370.46	369.62	388.23	415.58	403.47	441.58	430.05	437.55	386.50	419.24	422.75	
2017	444.79	494.96	516.44	518.14	471.42	517.72	509.84	533.67	539.99	534.17	563.68	575.38	
2018	620.04	620.31	607.45	604.83	647.20	644.96	676.32	728.69	722.85	640.18	671.96	559.91	
2019	640.11	656.04	646.69	607.84	604.10	664.90	685.30	657.02	620.83	661.00	750.14	793.38	
2020	760.50	736.47	628.21	735.37	818.48	825.74	795.41	827.79	868.81	845.83	903.59	953.10	
2021	967.72	974.32	1014.44	1034.11	1022.41	1081.10	1066.84	1089.00	1038.74	1097.93	1003.87	1098.35	
2022	969.75	975.16	1030.38	984.28	940.19	962.14	1045.97	1035.63	1004.35	1060.18	1088.05	1015.28	
2023	1036.43	1014.58											

IC3 (EUR) AVKASTNING %, NETTO EFTER AVGIFTER													
ÅR	JAN	FEB	MAR	APR	MAJ	JUN	JUL	AUG	SEP	OKT	NOV	DEC	TOTAL
2009								2.15	1.16	-6.34	4.67	7.79	9.19
2010	4.59	1.95	7.13	-4.10	-11.11	-2.13	-3.35	-0.20	7.12	2.01	3.56	5.64	9.90
2011	-0.98	2.26	-0.75	3.59	5.58	-4.14	-0.85	-6.88	-0.92	6.14	1.44	6.02	10.03
2012	6.54	1.24	4.33	0.57	-0.18	6.76	1.16	-0.02	3.30	-5.16	2.80	-1.49	21.03
2013	6.55	6.14	8.68	3.80	6.07	-3.57	13.03	-1.12	4.92	-3.34	10.05	0.12	62.96
2014	7.82	5.63	-5.77	-5.55	5.32	5.92	0.55	8.41	2.75	8.20	4.32	4.62	49.58
2015	12.45	7.72	7.82	-6.21	10.53	-1.74	4.99	-11.46	-12.63	8.35	7.09	-1.60	23.36
2016	-18.50	-5.40	-0.23	5.03	7.04	-2.91	9.45	-2.61	1.74	-11.67	8.47	0.84	-12.01
2017	5.21	11.28	4.34	0.33	-9.02	9.82	-1.52	4.67	1.18	-1.08	5.52	2.08	36.10
2018	7.76	0.04	-2.07	-0.43	7.01	-0.35	4.86	7.74	-0.80	-11.44	4.96	-16.68	-2.69
2019	14.32	2.49	-1.43	-6.01	-0.62	10.06	3.07	-4.13	-5.51	6.47	13.49	5.76	41.70
2020	-4.14	-3.16	-14.70	17.06	11.30	0.89	-3.67	4.07	4.96	-2.64	6.83	5.48	20.13
2021	1.53	0.68	4.12	1.94	-1.13	5.74	-1.32	2.08	-4.62	5.70	-8.57	9.41	15.24
2022	-11.71	0.56	5.66	-4.47	-4.48	2.33	8.71	-0.99	-3.02	5.56	2.63	-6.69	-7.56
2023	2.08	-2.11											-0.07

ID1 (SEK) NAV - UTDELANDE													
ÅR	JAN	FEB*	MAR	APR	MAJ	JUN	JUL	AUG	SEP	OKT	NOV	DEC	UTDELN. (SEK)*
2012					100.64	104.51	101.00	100.77	105.42	101.93	105.47	103.07	-
2013	109.66	109.21	116.69	122.83	130.33	127.88	141.46	140.87	146.24	143.04	157.52	157.19	4.12
2014	167.54	168.39	161.54	154.18	163.36	172.51	174.59	186.71	190.10	206.73	214.90	227.49	7.86
2015	249.52	256.41	271.30	257.41	282.93	275.68	293.76	263.61	226.72	246.24	258.91	253.27	11.37
2016	209.19	186.39	184.08	192.27	208.21	204.58	227.14	221.28	227.01	205.99	221.08	218.41	12.66
2017	226.36	247.58	257.17	259.92	239.81	259.22	253.21	262.73	269.78	269.72	287.00	289.42	7.64
2018	308.23	298.96	297.90	303.06	315.52	317.84	327.46	359.38	348.18	309.03	322.97	264.75	17.37
2019	309.87	310.87	303.62	292.04	288.86	316.74	330.03	319.94	300.01	320.32	354.05	370.83	10.59
2020	361.05	329.78	287.25	330.78	359.59	362.02	344.14	357.22	379.24	364.27	383.82	397.12	18.54
2021	404.46	389.12	404.96	409.65	403.63	424.45	421.05	428.64	407.07	422.21	395.86	434.40	19.86
2022	389.43	379.34	391.75	372.61	360.89	377.30	397.79	404.74	398.86	421.65	432.38	412.08	17.38
2023	427.53	393.44											

ID1 (SEK) AVKASTNING %, NETTO EFTER AVGIFTER - UTDELANDE													
ÅR	JAN	FEB*	MAR	APR	MAJ	JUN	JUL	AUG	SEP	OKT	NOV	DEC	TOTAL
2012					0.64	3.85	-3.36	-0.23	4.61	-3.31	3.47	-2.28	3.07
2013	6.39	-0.41	6.85	5.26	6.11	-1.88	10.62	-0.42	3.81	-2.19	10.12	-0.21	52.51
2014	6.58	0.51	-4.07	-4.56	5.95	5.60	1.21	6.94	1.82	8.75	3.95	5.86	44.72
2015	9.68	2.76	5.81	-5.12	9.91	-2.56	6.56	-10.26	-13.99	8.61	5.15	-2.18	11.33
2016	-17.40	-10.90	-1.24	4.45	8.29	-1.74	11.03	-2.58	2.59	-9.26	7.33	-1.21	-13.76
2017	3.64	9.37	3.87	1.07	-7.74	8.09	-2.32	3.76	2.68	-0.02	6.41	0.84	32.51
2018	6.50	-3.01	-0.35	1.73	4.11	0.74	3.03	9.75	-3.12	-11.24	4.51	-18.03	-8.52
2019	17.04	0.32	-2.33	-3.81	-1.09	9.65	4.20	-3.06	-6.23	6.77	10.53	4.74	40.07
2020	-2.64	-8.66	-12.90	15.15	8.71	0.68	-4.94	3.80	6.16	-3.95	5.37	3.47	7.09
2021	1.85	-3.79	4.07	1.16	-1.47	5.16	-0.80	1.80	-5.03	3.72	-6.24	9.74	9.39
2022	-10.35	-2.59	3.27	-4.89	-3.15	4.55	5.43	1.75	-1.45	5.71	2.54	-4.69	-5.14
2023	3.75	-7.97											-4.52

*Notera att februari månads NAV för ID1 (SEK) har reducerats med, av fonden beslutad, utdelning som fastställs årligen.

HISTORISK VÄRDEUTVECKLING OCH NAV

RC1 (EUR) NAV												
ÅR	JAN	FEB	MAR	APR	MAJ	JUN	JUL	AUG	SEP	OKT	NOV	DEC
2010									104,35	104,75	110,36	115,32
2011	114,18	116,50	115,79	119,40	125,10	120,47	119,15	110,91	109,86	116,68	118,31	124,92
2012	132,14	133,59	138,66	139,34	139,09	147,39	148,89	148,83	153,16	145,20	149,21	146,92
2013	156,14	164,59	177,28	183,22	192,89	185,65	206,96	204,86	212,69	205,49	224,58	224,79
2014	240,30	251,66	236,42	223,21	235,00	247,45	248,60	266,95	273,34	293,13	304,24	315,14
2015	349,47	373,47	398,19	373,48	411,03	404,45	422,31	375,75	328,13	355,37	380,41	374,15
2016	304,81	288,23	287,45	301,80	322,91	313,37	342,82	333,71	339,38	299,66	324,90	327,48
2017	344,40	383,08	399,53	400,83	364,36	400,14	393,87	411,29	415,46	410,84	431,35	439,53
2018	469,64	469,79	461,25	459,04	487,65	485,62	506,41	540,96	536,85	475,23	498,59	415,26
2019	474,53	486,14	479,01	450,01	447,04	491,82	506,66	485,54	458,58	488,03	551,77	579,39
2020	554,79	536,92	457,48	534,95	593,35	597,63	575,10	597,94	623,77	606,76	645,03	675,64
2021	684,33	687,99	712,68	724,36	716,46	752,31	741,63	755,89	720,53	760,15	694,94	759,14
2022	669,52	672,59	709,89	677,44	646,36	660,75	717,58	709,66	687,50	724,92	743,19	692,75
2023	706,38	690,81										

RC1 (EUR) AVKASTNING %, NETTO EFTER AVGIFTER													
ÅR	JAN	FEB	MAR	APR	MAJ	JUN	JUL	AUG	SEP	OKT	NOV	DEC	TOTAL
2010									4,35	0,38	5,36	4,49	15,32
2011	-0,99	2,03	-0,61	3,12	4,77	-3,70	-1,10	-6,92	-0,95	6,21	1,40	5,59	8,32
2012	5,78	1,10	3,80	0,49	-0,18	5,97	1,02	-0,04	2,91	-5,20	2,76	-1,53	17,61
2013	6,28	5,41	7,71	3,35	5,28	-3,75	11,48	-1,01	3,82	-3,39	9,29	0,09	53,00
2014	6,90	4,73	-6,06	-5,59	5,28	5,30	0,46	7,38	2,39	7,24	3,80	3,58	40,19
2015	10,89	6,87	6,62	-6,21	10,05	-1,60	4,42	-11,03	-12,67	8,30	7,05	-1,65	18,73
2016	-18,53	-5,44	-0,27	4,99	6,99	-2,95	9,40	-2,66	1,70	-11,70	8,42	0,79	-12,47
2017	5,17	11,23	4,29	0,33	-9,10	9,82	-1,57	4,42	1,01	-1,11	4,99	1,90	34,22
2018	6,85	0,03	-1,82	-0,48	6,23	-0,42	4,28	6,82	-0,76	-11,48	4,92	-16,71	-5,52
2019	14,27	2,45	-1,47	-6,05	-0,66	10,02	3,02	-4,17	-5,55	6,42	13,06	5,01	39,52
2020	-4,25	-3,22	-14,80	16,93	10,92	0,72	-3,77	3,97	4,32	-2,73	6,31	4,75	16,61
2021	1,29	0,53	3,59	1,64	-1,09	5,00	-1,42	1,92	-4,68	5,50	-8,58	9,24	12,36
2022	-11,81	0,46	5,55	-4,57	-4,59	2,23	8,60	-1,10	-3,12	5,44	2,52	-6,79	-8,75
2023	1,97	-2,20											-0,28

RC1 (SEK) NAV												
ÅR	JAN	FEB	MAR	APR	MAJ	JUN	JUL	AUG	SEP	OKT	NOV	DEC
2009						99,74	99,92	101,00	101,51	96,72	101,85	106,75
2010	110,70	108,05	115,09	109,18	96,69	93,87	89,69	88,93	93,37	96,59	98,29	102,16
2011	98,91	100,22	101,80	105,28	111,04	109,04	107,03	100,09	100,29	104,24	106,42	111,05
2012	118,78	118,87	123,79	125,05	125,79	130,61	126,17	125,85	131,65	127,25	131,60	128,55
2013	136,76	141,24	150,89	158,78	168,47	165,25	182,72	181,89	188,61	184,41	203,02	202,38
2014	215,63	226,61	216,26	206,33	218,55	230,73	233,43	249,55	253,98	276,09	286,74	302,97
2015	332,20	356,11	376,45	357,02	392,32	381,98	406,89	365,09	313,86	340,74	358,11	350,16
2016	289,10	274,97	271,43	283,40	306,76	301,29	334,38	325,60	333,90	302,85	324,90	320,85
2017	332,37	374,59	388,12	392,14	361,60	390,79	381,55	395,80	406,28	406,01	431,88	435,88
2018	464,01	476,10	474,20	482,24	501,86	505,35	520,45	570,92	553,64	491,16	513,08	420,40
2019	491,82	510,01	497,89	478,68	473,25	518,71	540,21	523,46	490,63	523,61	578,90	605,94
2020	589,68	568,66	495,10	569,86	619,10	623,04	591,99	614,21	651,95	625,95	659,35	681,93
2021	694,29	701,75	730,01	738,19	726,89	764,25	757,79	771,23	731,97	758,87	711,17	780,47
2022	699,34	712,15	735,11	698,88	676,59	707,04	745,13	757,76	746,43	788,79	808,57	770,05
2023	798,90	763,61										

HISTORISK VÄRDEUTVECKLING OCH NAV

RC1 (SEK) AVKASTNING %, NETTO EFTER AVGIFTER													
ÅR	JAN	FEB	MAR	APR	MAJ	JUN	JUL	AUG	SEP	OKT	NOV	DEC	TOTAL
2009						-0.26	0.18	1.08	0.50	-4.72	5.30	4.81	6.75
2010	3.70	-2.39	6.52	-5.14	-11.44	-2.92	-4.45	-0.85	4.99	3.45	1.76	3.94	-4.30
2011	-3.18	1.32	1.58	3.42	5.47	-1.80	-1.84	-6.48	0.20	3.94	2.09	4.35	8.70
2012	6.96	0.08	4.14	1.02	0.59	3.83	-3.40	-0.25	4.61	-3.34	3.42	-2.32	15.76
2013	6.39	3.28	6.83	5.23	6.10	-1.91	10.57	-0.45	3.69	-2.23	10.09	-0.32	57.43
2014	6.55	5.09	-4.57	-4.59	5.92	5.57	1.17	6.91	1.78	8.71	3.86	5.66	49.70
2015	9.65	7.20	5.71	-5.16	9.89	-2.64	6.52	-10.27	-14.03	8.56	5.10	-2.22	15.58
2016	-17.44	-4.89	-1.29	4.41	8.24	-1.78	10.98	-2.63	2.55	-9.30	7.28	-1.25	-8.37
2017	3.59	12.70	3.61	1.04	-7.79	8.07	-2.36	3.73	2.65	-0.07	6.37	0.93	35.85
2018	6.45	2.61	-0.40	1.70	4.07	0.70	2.99	9.70	-3.03	-11.29	4.46	-18.06	-3.55
2019	16.99	3.70	-2.38	-3.86	-1.13	9.61	4.14	-3.10	-6.27	6.72	10.56	4.67	44.13
2020	-2.68	-3.56	-12.94	15.10	8.64	0.64	-4.98	3.75	6.14	-3.99	5.34	3.42	12.54
2021	1.81	1.07	4.03	1.12	-1.53	5.14	-0.85	1.77	-5.09	3.68	-6.29	9.74	14.45
2022	-10.40	1.83	3.22	-4.93	-3.19	4.50	5.39	1.70	-1.50	5.68	2.51	-4.76	-1.34
2023	3.75	-4.42											-0.84

RC2 (SEK) NAV													
ÅR	JAN	FEB	MAR	APR	MAJ	JUN	JUL	AUG	SEP	OKT	NOV	DEC	
2009						99.74	99.98	101.12	101.68	96.94	102.10	107.07	
2010	111.07	108.57	115.69	109.78	97.28	94.47	90.31	89.58	94.10	97.38	99.14	103.08	
2011	99.84	101.20	102.84	106.40	112.28	110.30	108.32	101.33	101.58	105.64	107.89	112.63	
2012	120.30	120.44	125.51	126.83	127.66	132.58	128.13	127.86	133.77	129.36	133.84	130.80	
2013	139.17	143.74	153.48	161.57	171.53	167.92	185.74	185.04	192.06	187.86	206.87	206.39	
2014	219.98	231.28	221.05	210.98	223.54	236.05	238.90	255.47	260.24	283.00	293.97	310.92	
2015	341.02	365.80	386.77	366.96	403.34	392.85	418.61	375.87	323.26	351.09	369.14	361.10	
2016	298.25	283.80	280.26	292.73	317.00	311.48	345.83	336.89	345.62	313.62	336.59	332.52	
2017	344.62	388.54	402.06	406.34	374.90	405.23	395.81	410.70	421.71	421.61	448.59	452.80	
2018	482.21	495.26	493.58	502.12	522.72	526.43	542.35	595.22	577.33	512.40	535.48	438.95	
2019	513.74	532.94	520.48	500.62	495.15	542.92	565.68	548.37	514.19	548.99	606.51	634.95	
2020	618.19	596.38	519.46	598.14	649.82	654.22	621.88	645.50	685.28	658.22	693.53	717.54	
2021	730.79	738.81	768.86	777.74	766.21	805.72	799.24	813.64	772.49	801.20	751.17	824.34	
2022	738.97	752.78	777.39	739.37	716.10	748.63	789.27	803.05	791.39	835.97	857.24	817.50	
2023	847.60	811.40											

RC2 (SEK) AVKASTNING %, NETTO EFTER AVGIFTER													
ÅR	JAN	FEB	MAR	APR	MAJ	JUN	JUL	AUG	SEP	OKT	NOV	DEC	TOTAL
2009						-0.26	0.24	1.14	0.55	-4.66	5.32	4.87	7.07
2010	3.74	-2.25	6.56	-5.11	-11.39	-2.89	-4.40	-0.81	5.05	3.49	1.81	3.97	-3.73
2011	-3.14	1.36	1.62	3.46	5.53	-1.76	-1.80	-6.45	0.25	4.00	2.13	4.39	9.26
2012	6.81	0.12	4.21	1.05	0.65	3.85	-3.36	-0.21	4.62	-3.30	3.46	-2.27	16.13
2013	6.40	3.28	6.78	5.27	6.16	-2.10	10.61	-0.38	3.79	-2.19	10.12	-0.23	57.79
2014	6.58	5.14	-4.42	-4.56	5.95	5.60	1.21	6.94	1.87	8.75	3.88	5.77	50.65
2015	9.68	7.27	5.73	-5.12	9.91	-2.60	6.56	-10.21	-14.00	8.61	5.14	-2.18	16.14
2016	-17.41	-4.84	-1.25	4.45	8.29	-1.74	11.03	-2.59	2.59	-9.26	7.32	-1.21	-7.91
2017	3.64	12.74	3.48	1.06	-7.74	8.09	-2.32	3.76	2.68	-0.02	6.40	0.94	36.17
2018	6.50	2.71	-0.34	1.73	4.10	0.71	3.02	9.75	-3.01	-11.25	4.50	-18.03	-3.06
2019	17.04	3.74	-2.34	-3.82	-1.09	9.65	4.19	-3.06	-6.23	6.77	10.48	4.69	44.65
2020	-2.64	-3.53	-12.90	15.15	8.64	0.68	-4.94	3.80	6.16	-3.95	5.36	3.46	13.01
2021	1.85	1.10	4.07	1.15	-1.48	5.16	-0.80	1.80	-5.06	3.72	-6.24	9.74	14.88
2022	-10.36	1.87	3.27	-4.89	-3.15	4.54	5.43	1.75	-1.45	5.63	2.54	-4.64	-0.83
2023	3.68	-4.27											-0.75

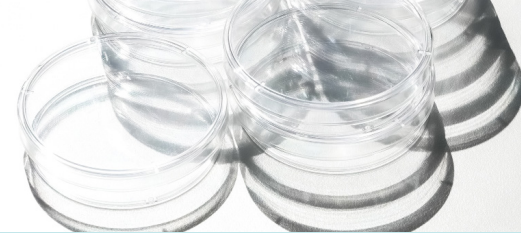

OM RHENMAN & PARTNERS

Rhenman & Partners Asset Management AB ("Rhepa") grundades 2008 och är en Stockholmsbaserad kapitalförvaltare med fokus på hälso- och sjukvårdssektorn. Rhepa är ansvariga för portföljen i en sektorfond registrerad i Luxemburg: Rhenman Healthcare Equity L/S (RHE L/S). Fonden förvaltas av FundRock Management Company S.A. som gett Rhepa i uppdrag att förvalta fondens portfölj. Rhepas erfarna investeringsteam stöts av ett vetenskapligt råd med medicinska experter med ett globalt kontaktnät av forskare och specialister.

Legal Disclaimer

Rhenman Healthcare Equity L/S ("the Fund") is not an investment fund as defined in the European Union directives relating to undertakings for collective investment in transferable securities (UCITS). Legal information regarding Fund is contained in the Prospectus and the KIID, available at Rhenman & Partners Asset Management AB (Rhenman & Partners) webpage: <http://rhepa.com/the-fund/prospectus/>.

This material has been prepared by Rhenman & Partners for professional and non-professional investors. Rhenman & Partners when preparing this information has not taken into account any one customer's particular investment objectives, financial resources or other relevant circumstances and the opinions and recommendations herein are not intended to represent recommendations of particular investments to particular customers. This material is for informational purposes only and should not be construed as an offer or solicitation to sell or buy units in the Fund. Investors are strongly recommended to get professional advice as to whether investment in the Fund is appropriate having considered particular investment needs, objectives and financial circumstances before investing.

All securities' transactions involve risks, which include (among others) the risk of adverse or unanticipated market, financial or political developments and, in international transactions, currency risk. There can be no assurance that an investment in the Fund will achieve profits or avoid incurring substantial losses. There is a high degree of risk inherent in investments and they may not be suitable for all eligible investors. It is possible that an investor may lose some or all of its investment. The past is not necessarily a guide to the future performance of an investment. The value of investments may fall as well as rise and investors may not get back the amount invested. Changes in rates of foreign exchange may cause the value of investments to go up or down.

Before making an investment decision, an investor and/or its adviser should (i) consider the suitability of investments in the Fund with respect to its investment objectives and personal situation and (ii) consider factors such as its personal net worth, income, age, risk tolerance and liquidity needs. Short-term investors and investors who cannot bear the loss of some or all of their investment or the risks associated with the limited liquidity of an investment should not invest.

Due care and attention has been used in the preparation of this information. However, actual results may vary from their forecasts, and any variation may be materially positive or negative. Forecasts, by their very nature, are subject to uncertainty and contingencies, many of which are outside the control of Rhenman & Partners. Rhenman & Partners cannot guarantee that the information contained herein is without fault or entirely accurate. There may be

delays, omissions or inaccuracies in the information. Any dated information is published as of its date only and no obligation or responsibility is undertaken to update or amend any such information.

The information in this material is based on sources that Rhenman & Partners believes to be reliable. Rhenman & Partners can however not guarantee that all information is correct. Furthermore, information and opinions may change without notice. Rhenman & Partners is under no obligation to make amendments or changes to this publication if errors are found or opinions or information change. Rhenman & Partners accepts no responsibility for the accuracy of its sources.

Rhenman & Partners is the owner of all works of authorship including, but not limited to, all design text, images and trademarks in this material unless otherwise explicitly stated. The use of Rhenman & Partners' material, works or trademarks is forbidden without written consent except where otherwise expressly stated. Furthermore, it is prohibited to publish material made or gathered by Rhenman & Partners without written consent.

By accessing and using the <http://rhepa.com/> website and any pages thereof, you acknowledge that you have reviewed the following important legal information and understand and agree to the terms and conditions set therein. If you do not agree to the terms and conditions in this disclaimer, do not access or use the <http://rhepa.com/> website in any way.

Products and services described herein are not available to all persons in all geographical locations. Rhenman & Partners will not provide any such products or services to any person if the provision of such services could be in violation of law or regulation in such person's home country jurisdiction or any other related jurisdiction. The units of the Fund may not be offered or sold to or within the United States or in any other country where such offer or sale would conflict with applicable laws or regulations.

In no event, including (but not limited to) negligence, will Rhenman & Partners be liable to you or anyone else for any consequential, incidental, special or indirect damages (including but not limited to lost profits, trading losses and damages).

The sole legally binding basis for the purchase of shares of the Fund described in this information is the latest valid sales prospectus with its terms of contract. Subscriptions cannot be received on the basis of financial reports.

An investment in the Fund does not represent deposits or other liabilities of any member of the Rhenman & Partners Group. Neither Rhenman & Partners nor any member of the Rhenman & Partners Group and its affiliates guarantees in any way the performance of the Fund, repayment of capital from the Fund, any particular return from or any increase in the value of the Fund.

Prenumerera:



NYHETS BREV

rhepa.se



WEBCAST

YouTube



PODCAST

Spotify | Podcaster | Podbean

KONTAKTINFORMATION:
Rhenman & Partners
Asset Management AB
Strandvägen 5A
114 51 Stockholm, Sweden
T: + 46 8 459 88 80
E: info@rhepa.com

Erica Nordström Löf
Investerarrelationer
T: + 46 73 806 64 66
E: erica@rhepa.com

 **RHENMAN
& PARTNERS**