



Investeringar innebär en risk. Historisk avkastning är ingen garanti för framtida avkastning.

RHENMAN HEALTHCARE EQUITY L/S

Utveckling april 2023

IC1 (EUR)	RC1 (SEK)
3,33%	3,83%

Utveckling i år

IC1 (EUR)	RC1 (SEK)
0,26%	1,91%

- +16% genomsnittlig årlig avkastning (efter avgifter) sedan fondstart.
- Mer än tjugo års erfarenhet av framgångsrik hälso- och sjukvårdsfondförvaltning.
- Fundamental inställning som stöds av ett vetenskapligt råd bestående av framstående forskare och sektorspecialister med mer än 30 års individuell erfarenhet.

MÅNADSUPPDATERING

Starka resultatrapporter slog svaga regionalbanker! Efter kollapserna av Silicon Valley Bank och Credit Suisse i mars, dominerades utvecklingen i aktiemarknaden av farhågor om en begynnande fullskalig bankkras som inte setts sedan 2008. Oron lade sig dock successivt, även om vissa amerikanska regionalbanker som till exempel First Republic hade fortsatta problem, och i april valde investerarna att fokusera mer på bolagsrapporterna för det första kvartalet 2023.

Dämpad stämning inför rapportssäsongen

Innan rapportssäsongen inleddes var förväntansbilden dämpad och vinstestimaten hade i allmänhet sänkts under det första kvartalet. Det visade sig dock att företagsvinsterna var mer motståndskraftiga än väntat och andelen rapporter som slog förväntningarna var ovanligt hög i såväl USA som Europa. Även bolagens utsikter var mindre pessimistiska än befarat. Alla bolag fick dock inte betalt i aktiemarknaden för sina goda resultat. Andra belönades desto mer med kraftiga kursuppgångar, inte minst stora teknologibolag som Microsoft.

Utfallet överlag av kvartalsrapporterna motsade den negativa synen att vinsterna snart skall försämrats kraftigt i en värld med hög inflation, stigande räntor, återhållsam kreditgivning och geopolitiska spänningar.

Fortsatt fokus på inflationen

Förutom bolagens rapporter var inflationen, och centralbankernas åtgärder med anledning av den, i fokus under månaden. Även om inflationen fortfarande är hög, pekade förändringarna på marginalen nedåt vilket fick investerarna att hoppas på att räntehöjningarna snart är över, särskilt i USA. Ett annat ämne var det amerikanska skuldtaket.

Analytiker började rapportera om statens skatteintäkter för att försöka bedöma när en lösning senast måste nås.

Få förbättringar i det geopolitiska läget

Avseende de geopolitiska spänningarna gjordes få framsteg för att förbättra situationen i april. Kriget i Ukraina fortsatte utan större förändringar, men uppmärksamheten kom alltmer att riktas mot en möjlig ukrainsk motoffensiv senare i vår. Ett oväntat telefonmöte mellan Kinas Xi och Ukrainas Zelensky (det första sedan krigsutbrottet) ledde till viss spekulation om att Kina ska försöka få till ett avtal för att avsluta kriget.

Världsindex upp i april

Världsindex steg i april och byggde därmed på den något oväntade uppgången från i mars, dock med skillnader beroende på basvaluta. Dagligvaror och energi var de sektorer som utvecklades bäst, medan råvaror och sällanköpsvaror var de sämsta. Bland de större marknaderna gick Europa bättre än USA samtidigt som Hong Kong och Japan släpade efter.

FONDUTVECKLING

I april steg fonden med 3,3 procent i sin huvudandelsklass IC1 (EUR) och steg 3,8 procent i RC1 (SEK). Perioden präglades framförallt av ett högre världutnyttjande som börjar normaliseras igen efter pandemin. Ökade vårdvolymerna gynnar sjukhusen samt medicinsk teknik, medan det tynger försäkringsbolagen som får ökade kostnader när patienterna utnyttjar sina försäkringar.

Oroligheterna inom banksektorn under mars gynnade de stora läkemedelsbolagen när investerare roterade in i mer defensiva sektorer. Även fondens innehav inom bioteknik gav ett positivt bidrag till fondens avkastning

Forts. på nästa sida →

under perioden. Månadens bästa bidragsgivare var Tenet Healthcare och Shockwave Medical. De sämsta bidragsgivarna var ViewRay och Alk-Abello.

Sjukhusvolymerna gav vind i seglen för Tenet Health

Vårdanvändningsgraderna stiger! Det kanske tydligaste temat när rapportsåsongen nu startat är en återhämtning i volymerna på sjukhusen. Med andra ord normaliseras nu hälso- och sjukvårdsmiljön efter pandemin. En stark kvartalsrapport från vårdbolaget Tenet Healthcare gav investerare trygghet i att förra årets rubbningar var av det temporära slaget. Aktien steg kraftigt under månaden och blev månadens bästa bidragsgivare. Tenet fortsätter att minska sin skuldsättningsgrad, köpa tillbaka aktier och bygga ut sina operationskliniker som kommer till betydligt bättre marginalprofil än traditionell sjukhusverksamhet.

Uppköpspekulationer runt Shockwave Medical

Shockwave Medical är en pionjär av teknologin Intravascular Litotripsy (IVL), en kateterbaserad procedur som använder ljudtryckvågor för att knäcka hårt kalcium i kärlväggen. Under april föreslog, Centers for Medicare & Medicaid Services (CMS) nya IVL-ersättningskoder för sjukhuspatienter. Utöver det, cirkulerade uppköpsrykten från Boston Scientific under slutet av månaden. Som ett resultat av dessa två händelser steg aktien närmare 35 procent under april.

Viewray utvärderar strategiska alternativ

ViewRay var först med att lansera en stråleterapilösning där teknologin kombinerar en linjäraccelerator med en magnetrontgen. ViewRays produkt, MRIdian, har för avsikt att skilja mellan tumören, kritiska organ och frisk vävnad för att leverera exakt behandling och anpassa doseringen till patientens anatomi. Under april presenterade företaget preliminära kvartalssiffror och justerade ned utsikterna för helåret. Samtidigt kommunicerade ViewRay att man undersöker strategiska alternativ, inklusive en försäljning eller sammanslagning. En allt osäkrare framtid och ett stort finansieringsbehov resulterade i att företagets aktiekurs rasade med 65 procent under månaden.

Teknologiskifte skakar Alk-Abello

Tre veckor innan delårsrapporten för första kvartalet skulle släppas meddelade Alk-Abello att tablettförsäljningen under kvartalet blir lägre än vad man tidigare annonserat. Trots att ledningen upprepade helårsutsikterna föll aktien med 20 procent. Teknologiskiftet från droppar till tabletter är avgörande för aktievärderingen och investerare försöker nu förstå om inbromsningen i tablettförsäljningstillväxten är tillfällig eller inte. Förtroende för ledningen fick sig en ordentlig törn eftersom man bara några veckor tidigare hade bekräftat utsikterna på en investerarkonferens.

FRAMTIDSUTSIKTER

Fonden upplevde medvind från hälso- och sjukvårdsektorn som utvecklades väl i sin helhet under april. Intresset för tillväxtaktier syns komma tillbaka.

Investerarna påminns om starka fundamenta

När rapportsåsongen nu har startat på allvar påminns investerare om starka fundamenta och det faktum att många aktier inte har rört på sig särskilt mycket under början av detta år. Värderingarna är attraktiva. Mörka moln på horisonten påminner om risken för recession vilket dock bör ge hälso- och sjukvårdsbolag en bättre utgångspunkt jämfört med många andra branscher. En säsongsmässig styrka för sektorn ger stöd för de positiva utsikterna.

Den politiska konflikten om skuldtaket i USA gör sig alltmer påmind och geopolitiska frågor fortsätter att dominera vad som skulle kunna bli negativa överraskningar. Regionala banker i USA har fortsatt tydliga problem som måste adresseras. Positiva faktorer ser dock ut att dominera överlag men ingenting kan tas för givet i en osäker värld.

Fondinformation

KIID OCH PROSPEKT (WEBBLATS)

<https://fundinfo.fundrock.com/RhenmanPartnersFund/>

FONDKLASSER

Euro (EUR) / Svenska Kronor (SEK)
/US Dollar (USD)

FONDKAPACITET

När förvaltad kapital överstiger 1 miljard EUR kan fondbolaget besluta om hard closure

MÅLAVKASTNING

Genomsnittlig nettoavkastning över tid +12%

FONDSTRUKTUR

AIF / FCP (Fonds Commun de Placement)
under Part II of the Luxembourg Law on
Investment Funds

PORTFÖLJFÖRVALTARE

Rhenman & Partners Asset Management AB

FÖRVALTARTEAM

Henrik Rhenman & Susanna Urdmark

AIFM / MANAGEMENT COMPANY

FundRock Management Company S.A.

PRIME BROKER

Skandinaviska Enskilda Banken AB (publ)

DEPOSITARY OCH PAYING AGENT

Skandinaviska Enskilda Banken S.A.

REVISOR

PricewaterhouseCoopers (PwC)

KÖP/FÖRSÄLJNING

Månadsvis

MINSTA FÖLJDINVESTERING

Inget minimum

VARSELPERIOD VID KÖP/FÖRSÄLJNING

3 arbetsdagar (12.00 CET)

HURDLE RATE

Euribor 90D (high-water mark)

+16%

genomsnittlig årlig avkastning
(netto) sedan fondstart

HISTORISK AVKASTNING ÄR INGEN GARANTI FÖR FRAMTIDA AVKASTNING.

FONDUTVECKLING – IC1 (EUR)

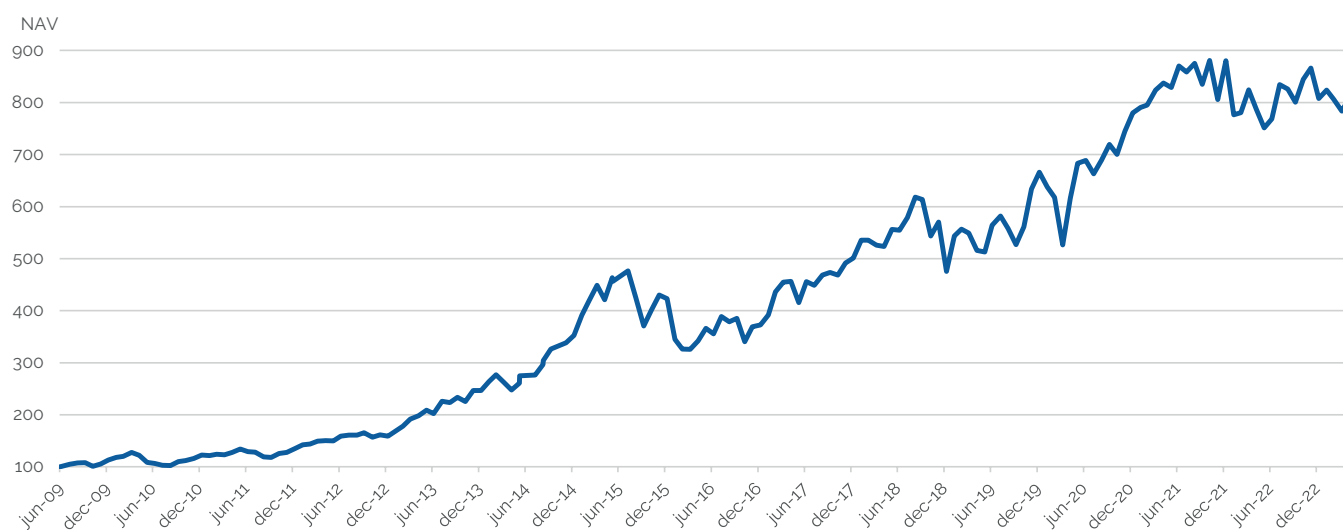

APRIL 2023

FONDKLASS	NAV	MÅNADSAVKASTNING	SEDAN ÅRETS BÖRJAN	SEDAN FONDSTART ¹
IC1 (EUR)	809,73	3,33%	0,26%	709,73%
IC3 (EUR)	1020,40	3,39%	0,50%	920,40%
IC2 (SEK)	672,54	3,73%	2,09%	572,54%
ID1 (SEK) - Utdelande	404,69	3,88%	-1,79%	304,69%
IC1 (USD)	200,02	4,99%	3,69%	100,02%
IC2 (USD)	275,58	5,03%	3,86%	175,58%
RC1 (EUR)	693,32	3,28%	0,08%	593,32%
RC1 (SEK)	784,76	3,83%	1,91%	684,76%
RC2 (SEK)	834,34	3,85%	2,06%	734,34%
3 mån Euribor (EUR)	104,23	0,25%	0,78%	4,23%

Fotnot: 1) Startdatuminformation för varje fondklass återfinns på sid 5–8.

PORTFÖLJKONSTRUKTION²

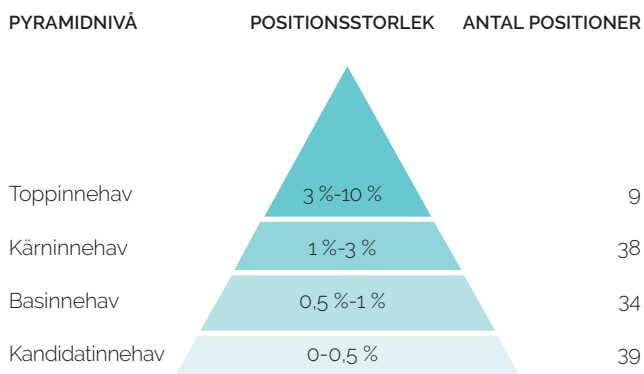

VALUTAEXPONERING³

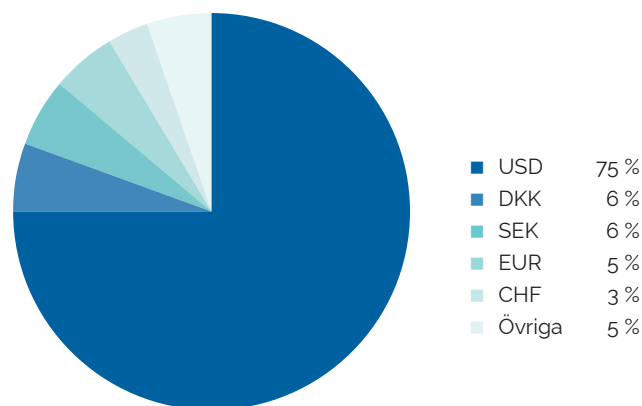

RISK (IC1 EUR)

Value at risk ⁴	1,84%
Standardavvikelse ⁵	21,01%
Sharpe kvot ⁵	0,77

EXPONERING⁶

Lång	140%
Kort	20%
Brutto	160%
Netto	120%

FÖRVALTAT KAPITAL⁷

Fond:
EUR 840m
USD 924m

STÖRSTA AKTIEINNEHAV

1. AstraZeneca Plc
2. Eli Lilly & Co
3. Abbott Laboratories
4. United Health Group Inc
5. Novo Nordisk AS B

FONDKLASSINFORMATION – ENDAST JURIDISKA PERSONER⁸

MINSTA INSÄTTNING	FÖRVALT- NINGSG. AVG.	PRESTATIONS- BASERAD AVG.	ISIN	BLOOMBERG	REUTERS	TELEKURS	
IC1 (EUR)	250 000	1,50 %	20 %	LU0417598108	RHLEIC1 LX	65147588	10034579
IC2 (SEK)	50 000 000	1,00 %	20 %	LU0417598793	RHHIC2S LX	68204997	20323930
ID1 (SEK) – Utdelande	100 000	1,50 %	20 %	LU0417599098	RHHCID1 LX	68153820	18491109
IC1 (USD)	300 000	1,50 %	20 %	LU0417598280	RHUIIC1A LX	68305812	26812813
IC2 (USD)	6 000 000	1,00 %	20 %	LU0417598520	RHUIIC2U LX	68265724	24456000

FONDKLASSINFORMATION – PRIVATPERSONER ELLER JURIDISKA PERSONER⁸

MINSTA INSÄTTNING	FÖRVALT- NINGSG. AVG.	PRESTATIONS- BASERAD AVG.	ISIN	BLOOMBERG	REUTERS	TELEKURS	
RC1 (EUR)	2 500	2,00 %	20 %	LU0417597555	RHLERC1 LX	65147589	10034567
RC1 (SEK)	500	2,00 %	20 %	LU0417597712	RHLSRC1 LX	68014067	10239523
RC2 (SEK)	2 500 000	1,50 %	20 %	LU0417598017	RHLSRC2 LX	68015239	10239528

Fotnot: 2) Antal långa aktiepositioner (exkl. ETF:er). 3) I procent av totalvärdet för långa och korta positioner (exkl. cash positioner). 4) För innehav vid månadens slut (95% konf. int. 250 dgr historik). 5) Standardavvikelse och sharpe kvot annualiserade. 6) Exponeringen är justerad för nettofondflöde vid månadsskiftet. 7) Förvaltad kapital är justerat för nettofondflöde vid månadsskiftet. 8) Utöver ovanstående avgifter tillkommer administrativa avgifter. För mer info se KIID samt prospekt (part B, A14-18).

HISTORISK VÄRDEUTVECKLING OCH NAV

IC1 (EUR) NAV													
ÅR	JAN	FEB	MAR	APR	MAJ	JUN	JUL	AUG	SEP	OKT	NOV	DEC	
2009						100,75	105,19	107,47	107,83	100,99	105,70	113,28	
2010	117,91	119,94	127,53	122,31	108,73	106,40	102,84	102,63	109,95	112,16	116,17	122,73	
2011	121,53	124,28	123,35	127,79	134,24	129,26	128,19	119,36	118,28	125,67	127,48	134,59	
2012	142,42	143,99	149,51	150,29	150,07	159,07	160,74	160,74	165,47	156,93	161,34	158,92	
2013	168,92	178,11	191,91	198,41	209,10	202,53	225,87	223,66	233,45	225,66	246,67	246,79	
2014	263,91	277,13	262,34	247,80	260,99	274,87	276,25	296,82	304,03	326,16	338,66	352,48	
2015	391,34	419,34	448,65	421,01	463,44	456,29	476,60	424,39	370,76	401,72	430,21	423,32	
2016	345,01	326,39	325,66	342,05	366,15	355,48	389,06	378,89	385,50	340,52	369,37	372,46	
2017	391,88	436,08	454,95	456,28	415,30	455,96	449,05	468,44	473,40	468,37	491,88	501,07	
2018	535,61	535,64	525,88	523,61	556,39	554,68	578,66	618,36	613,63	543,46	570,43	475,31	
2019	543,40	556,92	548,98	516,00	512,83	564,44	581,75	557,75	527,02	561,13	633,91	666,08	
2020	638,10	617,80	526,64	616,09	683,34	688,66	663,00	689,52	719,57	700,26	744,64	780,13	
2021	790,43	794,91	823,74	837,54	828,70	870,48	858,50	875,26	834,83	880,80	805,89	880,28	
2022	776,72	780,60	824,28	786,93	751,19	768,25	834,69	825,88	800,44	844,40	866,06	807,64	
2023	823,92	806,09	783,66	809,73									

IC1 (EUR) AVKASTNING %, NETTO EFTER AVGIFTER													
ÅR	JAN	FEB	MAR	APR	MAJ	JUN	JUL	AUG	SEP	OKT	NOV	DEC	TOTAL
2009						0,75	4,41	2,17	0,33	-6,34	4,66	7,17	13,28
2010	4,09	1,72	6,33	-4,09	-11,10	-2,14	-3,35	-0,20	7,13	2,01	3,58	5,65	8,34
2011	-0,98	2,26	-0,75	3,60	5,05	-3,71	-0,83	-6,89	-0,90	6,25	1,44	5,58	9,66
2012	5,82	1,10	3,83	0,52	-0,15	6,00	1,05	0,00	2,94	-5,16	2,81	-1,50	18,08
2013	6,29	5,44	7,75	3,39	5,39	-3,14	11,52	-0,98	4,38	-3,34	9,31	0,05	55,29
2014	6,94	5,01	-5,34	-5,54	5,32	5,32	0,50	7,45	2,43	7,28	3,83	4,08	42,83
2015	11,02	7,15	6,99	-6,16	10,08	-1,54	4,45	-10,95	-12,64	8,35	7,09	-1,60	20,10
2016	-18,50	-5,40	-0,22	5,03	7,05	-2,91	9,45	-2,61	1,74	-11,67	8,47	0,84	-12,01
2017	5,21	11,28	4,33	0,29	-8,98	9,79	-1,52	4,32	1,06	-1,06	5,02	1,87	34,53
2018	6,89	0,01	-1,82	-0,43	6,26	-0,31	4,32	6,86	-0,76	-11,44	4,96	-16,68	-5,14
2019	14,33	2,49	-1,43	-6,01	-0,61	10,06	3,07	-4,13	-5,51	6,47	12,97	5,07	40,14
2020	-4,20	-3,18	-14,76	16,99	10,92	0,78	-3,73	4,00	4,36	-2,68	6,34	4,77	17,12
2021	1,32	0,57	3,63	1,68	-1,06	5,04	-1,38	1,95	-4,62	5,51	-8,50	9,23	12,84
2022	-11,76	0,50	5,60	-4,53	-4,54	2,27	8,65	-1,06	-3,08	5,49	2,57	-6,75	-8,25
2023	2,02	-2,16	-2,78	3,33									0,26

IC2 (SEK) NAV													
ÅR	JAN	FEB	MAR	APR	MAJ	JUN	JUL	AUG	SEP	OKT	NOV	DEC	
2013	105,95	109,53	117,11	123,34	131,02	128,83	142,56	142,09	147,55	144,39	159,03	158,77	
2014	169,27	178,14	170,53	162,83	172,56	182,30	184,56	197,44	201,10	218,77	227,47	240,91	
2015	264,32	283,76	300,86	285,57	313,96	305,90	326,08	292,97	252,07	273,89	288,10	281,94	
2016	232,96	221,76	219,09	228,93	248,02	243,80	270,79	263,91	270,85	245,87	263,97	260,88	
2017	270,49	305,07	315,32	318,79	294,29	318,16	310,91	322,70	331,45	331,49	352,83	356,33	
2018	379,63	389,78	388,65	395,52	411,90	415,07	427,79	469,65	455,95	404,87	423,30	347,14	
2019	406,48	421,85	412,16	396,62	392,47	430,52	448,78	435,24	408,30	436,13	481,44	504,24	
2020	491,15	474,02	413,07	475,86	516,97	520,68	495,17	514,21	546,00	524,67	552,98	572,33	
2021	583,10	589,73	613,94	621,26	612,41	644,11	639,21	650,92	618,52	641,78	601,99	660,56	
2022	592,42	603,74	623,77	593,51	575,08	601,48	634,40	645,80	636,73	672,32	689,70	658,78	
2023	682,48	654,51	648,37	672,54									

IC2 (SEK) AVKASTNING %, NETTO EFTER AVGIFTER													
ÅR	JAN	FEB	MAR	APR	MAJ	JUN	JUL	AUG	SEP	OKT	NOV	DEC	TOTAL
2013	5,95	3,38	6,92	5,32	6,23	-1,67	10,66	-0,33	3,84	-2,14	10,14	-0,16	58,77
2014	6,61	5,24	-4,27	-4,52	5,98	5,64	1,24	6,98	1,85	8,79	3,98	5,91	51,74
2015	9,72	7,35	6,03	-5,08	9,94	-2,57	6,60	-10,15	-13,96	8,66	5,19	-2,14	17,03
2016	-17,37	-4,81	-1,20	4,49	8,34	-1,70	11,07	-2,54	2,63	-9,22	7,36	-1,17	-7,47
2017	3,68	12,78	3,36	1,10	-7,69	8,11	-2,28	3,79	2,71	0,01	6,44	0,99	36,59
2018	6,54	2,67	-0,29	1,77	4,14	0,77	3,06	9,79	-2,92	-11,20	4,55	-17,99	-2,58
2019	17,09	3,78	-2,30	-3,77	-1,05	9,70	4,24	-3,02	-6,19	6,82	10,39	4,74	45,26
2020	-2,60	-3,49	-12,86	15,20	8,64	0,72	-4,90	3,85	6,18	-3,91	5,40	3,50	13,50
2021	1,88	1,14	4,11	1,19	-1,42	5,18	-0,76	1,83	-4,98	3,76	-6,20	9,73	15,42
2022	-10,32	1,91	3,32	-4,85	-3,11	4,59	5,47	1,80	-1,40	5,59	2,59	-4,48	-0,27
2023	3,60	-4,10	-0,94	3,73									2,09

HISTORISK VÄRDEUTVECKLING OCH NAV

IC1 (USD) NAV													
ÅR	JAN	FEB	MAR	APR	MAJ	JUN	JUL	AUG	SEP	OKT	NOV	DEC	
2015		106.43	109.37	107.12	114.84	114.48	118.78	107.70	93.74	100.50	102.88	104.09	
2016	84.51	80.27	84.02	88.68	92.24	89.25	98.50	95.48	98.04	84.48	88.63	88.85	
2017	95.78	104.78	110.08	112.50	105.05	116.97	118.72	124.26	125.01	121.84	130.74	133.94	
2018	147.42	145.05	143.28	140.20	145.38	144.95	151.45	161.13	159.77	138.04	144.79	121.78	
2019	139.80	142.16	138.18	129.63	128.10	144.08	145.20	137.69	128.80	140.32	157.94	168.74	
2020	159.56	153.04	130.41	152.12	171.72	174.40	176.32	183.59	188.70	182.40	198.45	211.68	
2021	213.30	214.24	216.35	224.27	224.74	230.35	227.21	230.77	215.94	228.14	202.28	223.90	
2022	194.84	196.20	205.23	185.74	180.08	179.80	190.49	185.80	175.47	186.77	199.49	192.90	
2023	200.22	191.26	190.52	200.02									

IC1 (USD) AVKASTNING %, NETTO EFTER AVGIFTER													
ÅR	JAN	FEB	MAR	APR	MAJ	JUN	JUL	AUG	SEP	OKT	NOV	DEC	TOTAL
2015		6.43	2.76	-2.06	7.21	-0.31	3.76	-9.33	-12.96	7.21	2.37	1.18	4.09
2016	-18.81	-5.02	4.67	5.55	4.01	-3.24	10.36	-3.07	2.68	-13.83	4.91	0.25	-14.64
2017	7.80	9.40	5.06	2.20	-6.09	10.71	1.50	4.67	0.60	-2.54	7.30	2.45	50.75
2018	10.06	-1.61	-1.22	-2.15	3.69	-0.30	4.48	6.39	-0.84	-13.60	4.89	-15.89	-9.08
2019	14.80	1.69	-2.80	-6.19	-1.18	12.47	0.78	-5.17	-6.46	8.94	12.56	6.84	38.56
2020	-5.44	-4.09	-14.79	16.65	12.88	1.56	1.10	4.12	2.78	-3.34	8.80	6.67	25.45
2021	0.77	0.44	0.98	3.66	0.21	2.50	-1.36	1.57	-6.43	5.65	-11.34	10.69	5.77
2022	-12.98	0.70	4.60	-9.50	-3.05	-0.16	5.95	-2.46	-5.56	6.44	6.81	-3.30	-13.85
2023	3.79	-4.48	-0.39	4.99									3.69

IC2 (USD) NAV													
ÅR	JAN	FEB	MAR	APR	MAJ	JUN	JUL	AUG	SEP	OKT	NOV	DEC	
2014					102.92	108.60	106.82	113.71	112.69	120.10	124.21	126.40	
2015	132.75	141.32	145.96	143.02	153.38	152.95	158.76	143.26	124.74	133.79	137.03	138.70	
2016	112.66	107.07	112.12	118.40	123.21	119.27	131.69	127.71	131.20	113.12	118.73	119.08	
2017	128.42	140.54	147.72	151.02	141.89	156.98	159.38	166.89	167.94	163.77	175.76	180.12	
2018	198.33	195.19	192.99	188.92	195.95	195.44	204.27	217.39	215.63	186.38	195.57	164.56	
2019	188.99	192.24	186.93	175.43	173.45	195.16	196.77	186.66	174.69	190.39	214.39	228.86	
2020	216.50	207.73	177.09	206.66	233.28	237.07	239.75	249.75	256.77	248.30	270.22	288.47	
2021	290.77	292.16	295.14	306.04	306.71	314.48	310.32	315.27	295.18	311.98	276.74	306.45	
2022	266.79	268.75	281.24	254.63	246.97	246.70	261.47	255.15	241.06	256.69	274.29	265.33	
2023	275.53	263.30	262.39	275.58									

IC2 (USD) AVKASTNING %, NETTO EFTER AVGIFTER													
ÅR	JAN	FEB	MAR	APR	MAJ	JUN	JUL	AUG	SEP	OKT	NOV	DEC	TOTAL
2014					2.92	5.52	-1.64	6.45	-0.90	6.58	3.42	1.76	26.40
2015	5.02	6.46	3.28	-2.01	7.24	-0.28	3.80	-9.76	-12.93	7.26	2.42	1.22	9.73
2016	-18.77	-4.96	4.72	5.60	4.06	-3.20	10.41	-3.02	2.73	-13.78	4.96	0.29	-14.15
2017	7.84	9.44	5.11	2.23	-6.05	10.63	1.53	4.71	0.63	-2.48	7.32	2.48	51.26
2018	10.11	-1.58	-1.13	-2.11	3.72	-0.26	4.52	6.42	-0.81	-13.56	4.93	-15.86	-8.64
2019	14.85	1.72	-2.76	-6.15	-1.13	12.52	0.82	-5.14	-6.41	8.99	12.61	6.75	39.07
2020	-5.40	-4.05	-14.75	16.70	12.88	1.62	1.13	4.17	2.81	-3.30	8.83	6.75	26.05
2021	0.80	0.48	1.02	3.69	0.22	2.53	-1.32	1.60	-6.37	5.69	-11.30	10.74	6.23
2022	-12.94	0.73	4.65	-9.46	-3.01	-0.11	5.99	-2.42	-5.52	6.48	6.86	-3.27	-13.42
2023	3.84	-4.44	-0.35	5.03									3.86

HISTORISK VÄRDEUTVECKLING OCH NAV

IC3 (EUR) NAV													
ÅR	JAN	FEB	MAR	APR	MAJ	JUN	JUL	AUG	SEP	OKT	NOV	DEC	
2009								102.15	103.33	96.78	101.30	109.19	
2010	114.20	116.43	124.73	119.62	106.33	104.06	100.57	100.37	107.52	109.68	113.59	120.00	
2011	118.82	121.50	120.59	124.92	131.89	126.43	125.36	116.73	115.66	122.76	124.53	132.03	
2012	140.67	142.42	148.58	149.43	149.16	159.24	161.09	161.06	166.38	157.79	162.21	159.79	
2013	170.25	180.70	196.39	203.85	216.23	208.50	235.66	233.03	244.50	236.34	260.09	260.40	
2014	280.76	296.58	279.47	263.97	278.02	294.48	296.09	321.00	329.83	356.89	372.31	389.50	
2015	437.99	471.80	508.68	477.10	527.32	518.14	544.00	481.68	420.82	455.95	488.29	480.47	
2016	391.59	370.46	369.62	388.23	415.58	403.47	441.58	430.05	437.55	386.50	419.24	422.75	
2017	444.79	494.96	516.44	518.14	471.42	517.72	509.84	533.67	539.99	534.17	563.68	575.38	
2018	620.04	620.31	607.45	604.83	647.20	644.96	676.32	728.69	722.85	640.18	671.96	559.91	
2019	640.11	656.04	646.69	607.84	604.10	664.90	685.30	657.02	620.83	661.00	750.14	793.38	
2020	760.50	736.47	628.21	735.37	818.48	825.74	795.41	827.79	868.81	845.83	903.59	953.10	
2021	967.72	974.32	1014.44	1034.11	1022.41	1081.10	1066.84	1089.00	1038.74	1097.93	1003.87	1098.35	
2022	969.75	975.16	1030.38	984.28	940.19	962.14	1045.97	1035.63	1004.35	1060.18	1088.05	1015.28	
2023	1036.43	1014.58	986.98	1020.40									

IC3 (EUR) AVKASTNING %, NETTO EFTER AVGIFTER													
ÅR	JAN	FEB	MAR	APR	MAJ	JUN	JUL	AUG	SEP	OKT	NOV	DEC	TOTAL
2009								2.15	1.16	-6.34	4.67	7.79	9.19
2010	4.59	1.95	7.13	-4.10	-11.11	-2.13	-3.35	-0.20	7.12	2.01	3.56	5.64	9.90
2011	-0.98	2.26	-0.75	3.59	5.58	-4.14	-0.85	-6.88	-0.92	6.14	1.44	6.02	10.03
2012	6.54	1.24	4.33	0.57	-0.18	6.76	1.16	-0.02	3.30	-5.16	2.80	-1.49	21.03
2013	6.55	6.14	8.68	3.80	6.07	-3.57	13.03	-1.12	4.92	-3.34	10.05	0.12	62.96
2014	7.82	5.63	-5.77	-5.55	5.32	5.92	0.55	8.41	2.75	8.20	4.32	4.62	49.58
2015	12.45	7.72	7.82	-6.21	10.53	-1.74	4.99	-11.46	-12.63	8.35	7.09	-1.60	23.36
2016	-18.50	-5.40	-0.23	5.03	7.04	-2.91	9.45	-2.61	1.74	-11.67	8.47	0.84	-12.01
2017	5.21	11.28	4.34	0.33	-9.02	9.82	-1.52	4.67	1.18	-1.08	5.52	2.08	36.10
2018	7.76	0.04	-2.07	-0.43	7.01	-0.35	4.86	7.74	-0.80	-11.44	4.96	-16.68	-2.69
2019	14.32	2.49	-1.43	-6.01	-0.62	10.06	3.07	-4.13	-5.51	6.47	13.49	5.76	41.70
2020	-4.14	-3.16	-14.70	17.06	11.30	0.89	-3.67	4.07	4.96	-2.64	6.83	5.48	20.13
2021	1.53	0.68	4.12	1.94	-1.13	5.74	-1.32	2.08	-4.62	5.70	-8.57	9.41	15.24
2022	-11.71	0.56	5.66	-4.47	-4.48	2.33	8.71	-0.99	-3.02	5.56	2.63	-6.69	-7.56
2023	2.08	-2.11	-2.72	3.39									0.50

ID1 (SEK) NAV - UTDELANDE													
ÅR	JAN	FEB*	MAR	APR	MAJ	JUN	JUL	AUG	SEP	OKT	NOV	DEC	UTDELN. (SEK)*
2012					100.64	104.51	101.00	100.77	105.42	101.93	105.47	103.07	-
2013	109.66	109.21	116.69	122.83	130.33	127.88	141.46	140.87	146.24	143.04	157.52	157.19	4.12
2014	167.54	168.39	161.54	154.18	163.36	172.51	174.59	186.71	190.10	206.73	214.90	227.49	7.86
2015	249.52	256.41	271.30	257.41	282.93	275.68	293.76	263.61	226.72	246.24	258.91	253.27	11.37
2016	209.19	186.39	184.08	192.27	208.21	204.58	227.14	221.28	227.01	205.99	221.08	218.41	12.66
2017	226.36	247.58	257.17	259.92	239.81	259.22	253.21	262.73	269.78	269.72	287.00	289.42	7.64
2018	308.23	298.96	297.90	303.06	315.52	317.84	327.46	359.38	348.18	309.03	322.97	264.75	17.37
2019	309.87	310.87	303.62	292.04	288.86	316.74	330.03	319.94	300.01	320.32	354.05	370.83	10.59
2020	361.05	329.78	287.25	330.78	359.59	362.02	344.14	357.22	379.24	364.27	383.82	397.12	18.54
2021	404.46	389.12	404.96	409.65	403.63	424.45	421.05	428.64	407.07	422.21	395.86	434.40	19.86
2022	389.43	379.34	391.75	372.61	360.89	377.30	397.79	404.74	398.86	421.65	432.38	412.08	17.38
2023	427.53	393.44	389.58	404.69									

ID1 (SEK) AVKASTNING %, NETTO EFTER AVGIFTER - UTDELANDE													
ÅR	JAN	FEB*	MAR	APR	MAJ	JUN	JUL	AUG	SEP	OKT	NOV	DEC	TOTAL
2012					0.64	3.85	-3.36	-0.23	4.61	-3.31	3.47	-2.28	3.07
2013	6.39	-0.41	6.85	5.26	6.11	-1.88	10.62	-0.42	3.81	-2.19	10.12	-0.21	52.51
2014	6.58	0.51	-4.07	-4.56	5.95	5.60	1.21	6.94	1.82	8.75	3.95	5.86	44.72
2015	9.68	2.76	5.81	-5.12	9.91	-2.56	6.56	-10.26	-13.99	8.61	5.15	-2.18	11.33
2016	-17.40	-10.90	-1.24	4.45	8.29	-1.74	11.03	-2.58	2.59	-9.26	7.33	-1.21	-13.76
2017	3.64	9.37	3.87	1.07	-7.74	8.09	-2.32	3.76	2.68	-0.02	6.41	0.84	32.51
2018	6.50	-3.01	-0.35	1.73	4.11	0.74	3.03	9.75	-3.12	-11.24	4.51	-18.03	-8.52
2019	17.04	0.32	-2.33	-3.81	-1.09	9.65	4.20	-3.06	-6.23	6.77	10.53	4.74	40.07
2020	-2.64	-8.66	-12.90	15.15	8.71	0.68	-4.94	3.80	6.16	-3.95	5.37	3.47	7.09
2021	1.85	-3.79	4.07	1.16	-1.47	5.16	-0.80	1.80	-5.03	3.72	-6.24	9.74	9.39
2022	-10.35	-2.59	3.27	-4.89	-3.15	4.55	5.43	1.75	-1.45	5.71	2.54	-4.69	-5.14
2023	3.75	-7.97	-0.98	3.88									-1.79

*Notera att februari månads NAV för ID1 (SEK) har reducerats med, av fonden beslutad, utdelning som fastställs årligen.

HISTORISK VÄRDEUTVECKLING OCH NAV

RC1 (EUR) NAV												
ÅR	JAN	FEB	MAR	APR	MAJ	JUN	JUL	AUG	SEP	OKT	NOV	DEC
2010									104,35	104,75	110,36	115,32
2011	114,18	116,50	115,79	119,40	125,10	120,47	119,15	110,91	109,86	116,68	118,31	124,92
2012	132,14	133,59	138,66	139,34	139,09	147,39	148,89	148,83	153,16	145,20	149,21	146,92
2013	156,14	164,59	177,28	183,22	192,89	185,65	206,96	204,86	212,69	205,49	224,58	224,79
2014	240,30	251,66	236,42	223,21	235,00	247,45	248,60	266,95	273,34	293,13	304,24	315,14
2015	349,47	373,47	398,19	373,48	411,03	404,45	422,31	375,75	328,13	355,37	380,41	374,15
2016	304,81	288,23	287,45	301,80	322,91	313,37	342,82	333,71	339,38	299,66	324,90	327,48
2017	344,40	383,08	399,53	400,83	364,36	400,14	393,87	411,29	415,46	410,84	431,35	439,53
2018	469,64	469,79	461,25	459,04	487,65	485,62	506,41	540,96	536,85	475,23	498,59	415,26
2019	474,53	486,14	479,01	450,01	447,04	491,82	506,66	485,54	458,58	488,03	551,77	579,39
2020	554,79	536,92	457,48	534,95	593,35	597,63	575,10	597,94	623,77	606,76	645,03	675,64
2021	684,33	687,99	712,68	724,36	716,46	752,31	741,63	755,89	720,53	760,15	694,94	759,14
2022	669,52	672,59	709,89	677,44	646,36	660,75	717,58	709,66	687,50	724,92	743,19	692,75
2023	706,38	690,81	671,28	693,32								

RC1 (EUR) AVKASTNING %, NETTO EFTER AVGIFTER													
ÅR	JAN	FEB	MAR	APR	MAJ	JUN	JUL	AUG	SEP	OKT	NOV	DEC	TOTAL
2010									4,35	0,38	5,36	4,49	15,32
2011	-0,99	2,03	-0,61	3,12	4,77	-3,70	-1,10	-6,92	-0,95	6,21	1,40	5,59	8,32
2012	5,78	1,10	3,80	0,49	-0,18	5,97	1,02	-0,04	2,91	-5,20	2,76	-1,53	17,61
2013	6,28	5,41	7,71	3,35	5,28	-3,75	11,48	-1,01	3,82	-3,39	9,29	0,09	53,00
2014	6,90	4,73	-6,06	-5,59	5,28	5,30	0,46	7,38	2,39	7,24	3,80	3,58	40,19
2015	10,89	6,87	6,62	-6,21	10,05	-1,60	4,42	-11,03	-12,67	8,30	7,05	-1,65	18,73
2016	-18,53	-5,44	-0,27	4,99	6,99	-2,95	9,40	-2,66	1,70	-11,70	8,42	0,79	-12,47
2017	5,17	11,23	4,29	0,33	-9,10	9,82	-1,57	4,42	1,01	-1,11	4,99	1,90	34,22
2018	6,85	0,03	-1,82	-0,48	6,23	-0,42	4,28	6,82	-0,76	-11,48	4,92	-16,71	-5,52
2019	14,27	2,45	-1,47	-6,05	-0,66	10,02	3,02	-4,17	-5,55	6,42	13,06	5,01	39,52
2020	-4,25	-3,22	-14,80	16,93	10,92	0,72	-3,77	3,97	4,32	-2,73	6,31	4,75	16,61
2021	1,29	0,53	3,59	1,64	-1,09	5,00	-1,42	1,92	-4,68	5,50	-8,58	9,24	12,36
2022	-11,81	0,46	5,55	-4,57	-4,59	2,23	8,60	-1,10	-3,12	5,44	2,52	-6,79	-8,75
2023	1,97	-2,20	-2,83	3,28									0,08

RC1 (SEK) NAV												
ÅR	JAN	FEB	MAR	APR	MAJ	JUN	JUL	AUG	SEP	OKT	NOV	DEC
2009						99,74	99,92	101,00	101,51	96,72	101,85	106,75
2010	110,70	108,05	115,09	109,18	96,69	93,87	89,69	88,93	93,37	96,59	98,29	102,16
2011	98,91	100,22	101,80	105,28	111,04	109,04	107,03	100,09	100,29	104,24	106,42	111,05
2012	118,78	118,87	123,79	125,05	125,79	130,61	126,17	125,85	131,65	127,25	131,60	128,55
2013	136,76	141,24	150,89	158,78	168,47	165,25	182,72	181,89	188,61	184,41	203,02	202,38
2014	215,63	226,61	216,26	206,33	218,55	230,73	233,43	249,55	253,98	276,09	286,74	302,97
2015	332,20	356,11	376,45	357,02	392,32	381,98	406,89	365,09	313,86	340,74	358,11	350,16
2016	289,10	274,97	271,43	283,40	306,76	301,29	334,38	325,60	333,90	302,85	324,90	320,85
2017	332,37	374,59	388,12	392,14	361,60	390,79	381,55	395,80	406,28	406,01	431,88	435,88
2018	464,01	476,10	474,20	482,24	501,86	505,35	520,45	570,92	553,64	491,16	513,08	420,40
2019	491,82	510,01	497,89	478,68	473,25	518,71	540,21	523,46	490,63	523,61	578,90	605,94
2020	589,68	568,66	495,10	569,86	619,10	623,04	591,99	614,21	651,95	625,95	659,35	681,93
2021	694,29	701,75	730,01	738,19	726,89	764,25	757,79	771,23	731,97	758,87	711,17	780,47
2022	699,34	712,15	735,11	698,88	676,59	707,04	745,13	757,76	746,43	788,79	808,57	770,05
2023	798,90	763,61	755,79	784,76								

HISTORISK VÄRDEUTVECKLING OCH NAV

RC1 (SEK) AVKASTNING %, NETTO EFTER AVGIFTER													
ÅR	JAN	FEB	MAR	APR	MAJ	JUN	JUL	AUG	SEP	OKT	NOV	DEC	TOTAL
2009						-0.26	0.18	1.08	0.50	-4.72	5.30	4.81	6.75
2010	3.70	-2.39	6.52	-5.14	-11.44	-2.92	-4.45	-0.85	4.99	3.45	1.76	3.94	-4.30
2011	-3.18	1.32	1.58	3.42	5.47	-1.80	-1.84	-6.48	0.20	3.94	2.09	4.35	8.70
2012	6.96	0.08	4.14	1.02	0.59	3.83	-3.40	-0.25	4.61	-3.34	3.42	-2.32	15.76
2013	6.39	3.28	6.83	5.23	6.10	-1.91	10.57	-0.45	3.69	-2.23	10.09	-0.32	57.43
2014	6.55	5.09	-4.57	-4.59	5.92	5.57	1.17	6.91	1.78	8.71	3.86	5.66	49.70
2015	9.65	7.20	5.71	-5.16	9.89	-2.64	6.52	-10.27	-14.03	8.56	5.10	-2.22	15.58
2016	-17.44	-4.89	-1.29	4.41	8.24	-1.78	10.98	-2.63	2.55	-9.30	7.28	-1.25	-8.37
2017	3.59	12.70	3.61	1.04	-7.79	8.07	-2.36	3.73	2.65	-0.07	6.37	0.93	35.85
2018	6.45	2.61	-0.40	1.70	4.07	0.70	2.99	9.70	-3.03	-11.29	4.46	-18.06	-3.55
2019	16.99	3.70	-2.38	-3.86	-1.13	9.61	4.14	-3.10	-6.27	6.72	10.56	4.67	44.13
2020	-2.68	-3.56	-12.94	15.10	8.64	0.64	-4.98	3.75	6.14	-3.99	5.34	3.42	12.54
2021	1.81	1.07	4.03	1.12	-1.53	5.14	-0.85	1.77	-5.09	3.68	-6.29	9.74	14.45
2022	-10.40	1.83	3.22	-4.93	-3.19	4.50	5.39	1.70	-1.50	5.68	2.51	-4.76	-1.34
2023	3.75	-4.42	-1.02	3.83									1.91

RC2 (SEK) NAV													
ÅR	JAN	FEB	MAR	APR	MAJ	JUN	JUL	AUG	SEP	OKT	NOV	DEC	
2009						99.74	99.98	101.12	101.68	96.94	102.10	107.07	
2010	111.07	108.57	115.69	109.78	97.28	94.47	90.31	89.58	94.10	97.38	99.14	103.08	
2011	99.84	101.20	102.84	106.40	112.28	110.30	108.32	101.33	101.58	105.64	107.89	112.63	
2012	120.30	120.44	125.51	126.83	127.66	132.58	128.13	127.86	133.77	129.36	133.84	130.80	
2013	139.17	143.74	153.48	161.57	171.53	167.92	185.74	185.04	192.06	187.86	206.87	206.39	
2014	219.98	231.28	221.05	210.98	223.54	236.05	238.90	255.47	260.24	283.00	293.97	310.92	
2015	341.02	365.80	386.77	366.96	403.34	392.85	418.61	375.87	323.26	351.09	369.14	361.10	
2016	298.25	283.80	280.26	292.73	317.00	311.48	345.83	336.89	345.62	313.62	336.59	332.52	
2017	344.62	388.54	402.06	406.34	374.90	405.23	395.81	410.70	421.71	421.61	448.59	452.80	
2018	482.21	495.26	493.58	502.12	522.72	526.43	542.35	595.22	577.33	512.40	535.48	438.95	
2019	513.74	532.94	520.48	500.62	495.15	542.92	565.68	548.37	514.19	548.99	606.51	634.95	
2020	618.19	596.38	519.46	598.14	649.82	654.22	621.88	645.50	685.28	658.22	693.53	717.54	
2021	730.79	738.81	768.86	777.74	766.21	805.72	799.24	813.64	772.49	801.20	751.17	824.34	
2022	738.97	752.78	777.39	739.37	716.10	748.63	789.27	803.05	791.39	835.97	857.24	817.50	
2023	847.60	811.40	803.43	834.34									

RC2 (SEK) AVKASTNING %, NETTO EFTER AVGIFTER													
ÅR	JAN	FEB	MAR	APR	MAJ	JUN	JUL	AUG	SEP	OKT	NOV	DEC	TOTAL
2009						-0.26	0.24	1.14	0.55	-4.66	5.32	4.87	7.07
2010	3.74	-2.25	6.56	-5.11	-11.39	-2.89	-4.40	-0.81	5.05	3.49	1.81	3.97	-3.73
2011	-3.14	1.36	1.62	3.46	5.53	-1.76	-1.80	-6.45	0.25	4.00	2.13	4.39	9.26
2012	6.81	0.12	4.21	1.05	0.65	3.85	-3.36	-0.21	4.62	-3.30	3.46	-2.27	16.13
2013	6.40	3.28	6.78	5.27	6.16	-2.10	10.61	-0.38	3.79	-2.19	10.12	-0.23	57.79
2014	6.58	5.14	-4.42	-4.56	5.95	5.60	1.21	6.94	1.87	8.75	3.88	5.77	50.65
2015	9.68	7.27	5.73	-5.12	9.91	-2.60	6.56	-10.21	-14.00	8.61	5.14	-2.18	16.14
2016	-17.41	-4.84	-1.25	4.45	8.29	-1.74	11.03	-2.59	2.59	-9.26	7.32	-1.21	-7.91
2017	3.64	12.74	3.48	1.06	-7.74	8.09	-2.32	3.76	2.68	-0.02	6.40	0.94	36.17
2018	6.50	2.71	-0.34	1.73	4.10	0.71	3.02	9.75	-3.01	-11.25	4.50	-18.03	-3.06
2019	17.04	3.74	-2.34	-3.82	-1.09	9.65	4.19	-3.06	-6.23	6.77	10.48	4.69	44.65
2020	-2.64	-3.53	-12.90	15.15	8.64	0.68	-4.94	3.80	6.16	-3.95	5.36	3.46	13.01
2021	1.85	1.10	4.07	1.15	-1.48	5.16	-0.80	1.80	-5.06	3.72	-6.24	9.74	14.88
2022	-10.36	1.87	3.27	-4.89	-3.15	4.54	5.43	1.75	-1.45	5.63	2.54	-4.64	-0.83
2023	3.68	-4.27	-0.98	3.85									2.06

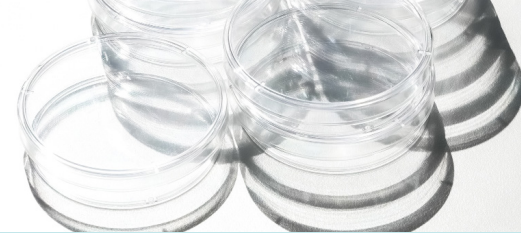

OM RHENMAN & PARTNERS

Rhenman & Partners Asset Management AB ("Rhepa") grundades 2008 och är en Stockholmsbaserad kapitalförvaltare med fokus på hälso- och sjukvårdssektorn. Rhepa är ansvariga för portföljen i en sektorfond registrerad i Luxemburg: Rhenman Healthcare Equity L/S (RHE L/S). Fonden förvaltas av FundRock Management Company S.A. som gett Rhepa i uppdrag att förvalta fondens portfölj. Rhepas erfarna investeringsteam stöts av ett vetenskapligt råd med medicinska experter med ett globalt kontaktnät av forskare och specialister.

Legal Disclaimer

Rhenman Healthcare Equity L/S ("the Fund") is not an investment fund as defined in the European Union directives relating to undertakings for collective investment in transferable securities (UCITS). Legal information regarding Fund is contained in the Prospectus and the KIID, available at Rhenman & Partners Asset Management AB (Rhenman & Partners) webpage: <http://rhepa.com/the-fund/prospectus/>.

This material has been prepared by Rhenman & Partners for professional and non-professional investors. Rhenman & Partners when preparing this information has not taken into account any one customer's particular investment objectives, financial resources or other relevant circumstances and the opinions and recommendations herein are not intended to represent recommendations of particular investments to particular customers. This material is for informational purposes only and should not be construed as an offer or solicitation to sell or buy units in the Fund. Investors are strongly recommended to get professional advice as to whether investment in the Fund is appropriate having considered particular investment needs, objectives and financial circumstances before investing.

All securities' transactions involve risks, which include (among others) the risk of adverse or unanticipated market, financial or political developments and, in international transactions, currency risk. There can be no assurance that an investment in the Fund will achieve profits or avoid incurring substantial losses. There is a high degree of risk inherent in investments and they may not be suitable for all eligible investors. It is possible that an investor may lose some or all of its investment. The past is not necessarily a guide to the future performance of an investment. The value of investments may fall as well as rise and investors may not get back the amount invested. Changes in rates of foreign exchange may cause the value of investments to go up or down.

Before making an investment decision, an investor and/or its adviser should (i) consider the suitability of investments in the Fund with respect to its investment objectives and personal situation and (ii) consider factors such as its personal net worth, income, age, risk tolerance and liquidity needs. Short-term investors and investors who cannot bear the loss of some or all of their investment or the risks associated with the limited liquidity of an investment should not invest.

Due care and attention has been used in the preparation of this information. However, actual results may vary from their forecasts, and any variation may be materially positive or negative. Forecasts, by their very nature, are subject to uncertainty and contingencies, many of which are outside the control of Rhenman & Partners. Rhenman & Partners cannot guarantee that the information contained herein is without fault or entirely accurate. There may be

delays, omissions or inaccuracies in the information. Any dated information is published as of its date only and no obligation or responsibility is undertaken to update or amend any such information.

The information in this material is based on sources that Rhenman & Partners believes to be reliable. Rhenman & Partners can however not guarantee that all information is correct. Furthermore, information and opinions may change without notice. Rhenman & Partners is under no obligation to make amendments or changes to this publication if errors are found or opinions or information change. Rhenman & Partners accepts no responsibility for the accuracy of its sources.

Rhenman & Partners is the owner of all works of authorship including, but not limited to, all design text, images and trademarks in this material unless otherwise explicitly stated. The use of Rhenman & Partners' material, works or trademarks is forbidden without written consent except where otherwise expressly stated. Furthermore, it is prohibited to publish material made or gathered by Rhenman & Partners without written consent.

By accessing and using the <http://rhepa.com/> website and any pages thereof, you acknowledge that you have reviewed the following important legal information and understand and agree to the terms and conditions set therein. If you do not agree to the terms and conditions in this disclaimer, do not access or use the <http://rhepa.com/> website in any way.

Products and services described herein are not available to all persons in all geographical locations. Rhenman & Partners will not provide any such products or services to any person if the provision of such services could be in violation of law or regulation in such person's home country jurisdiction or any other related jurisdiction. The units of the Fund may not be offered or sold to or within the United States or in any other country where such offer or sale would conflict with applicable laws or regulations.

In no event, including (but not limited to) negligence, will Rhenman & Partners be liable to you or anyone else for any consequential, incidental, special or indirect damages (including but not limited to lost profits, trading losses and damages).

The sole legally binding basis for the purchase of shares of the Fund described in this information is the latest valid sales prospectus with its terms of contract. Subscriptions cannot be received on the basis of financial reports.

An investment in the Fund does not represent deposits or other liabilities of any member of the Rhenman & Partners Group. Neither Rhenman & Partners nor any member of the Rhenman & Partners Group and its affiliates guarantees in any way the performance of the Fund, repayment of capital from the Fund, any particular return from or any increase in the value of the Fund.

Prenumerera:



NYHETS BREV

rhepa.se



WEBCAST

YouTube



PODCAST

Spotify | Podcaster | Podbean

KONTAKTINFORMATION:
Rhenman & Partners
Asset Management AB
Strandvägen 5A
114 51 Stockholm, Sweden
T: + 46 8 459 88 80
E: info@rhepa.com

Erica Nordström Löf
Investerarrelationer
T: + 46 73 806 64 66
E: erica@rhepa.com

 **RHENMAN
& PARTNERS**